Söderås JOURNALEN

UPPLEVA, HANDLA & ÄTA HEMMAVID!

MAJ 2019

Innehåller även information från

KLIPPANS KOMMUN

DET SÄGER "KLICK" OM ANNA

VÅRFEST I BJÄRHUS VÄXTBUTIK

VÄLJ RÄTT STUDENTPRESENT

MARIA VANN MÖBLER

KULTURPRIS TILL MATS P.

ENRIVAL SKAPAR MÖJLIGHETER

ETT VIKINGASKEPP I ELFDALEN

2 LEDARE
TÄVLING
3 ADAPT MEDIA
4 MÅNADENS PROFIL: ANNA CHRISTOFFERSSON
5 VÅRFEST I PERSTORP
6 RÄTT STUDENTPRESENT
7 SNABBT SNYGG UTAN SOL
8 GRÄSMATTANS TID ÄR NU!
9 VÅRFEST I BJÄRHUS VÄXTBUTIK
10 KLIPPANS KULTURPRIS TILL MATS P.
ANNONSJAKTEN
11 ENRIVAL
13 BRUKSSPELET
15 HALLÅ DÄR DANIEL KRISTENSSON
16-17 VINNARE AV UTEMÖBLER
19 TRÄFFPUNKT ELFDALEN
20-21 KLIPPANS KOMMUN
22-23 BRANSCHREGISTRET

Omslaget: Hos Norrehus i Klippan serveras det mat tillagat med mycket kärlek och från grunden. Bra mat har inga genvägar. Köttet och kycklingen är alltid svenskt, fisken är MSC/ASC-märkt, äggen är krav/eko, gurkorna är från Sånnagården i Kvidinge – Norrehus står för lokal och frisk matfilosofi.
Lilla bilden: Månadens profil där hon trivs bäst – ute i naturen med kameran.

Utgivningsdagar 2019

NUMMER	MANUSSTOPP	UTGIVNINGSDATUM	
JUNI/JULI	23 MAJ	15-16 JUNI	*Åby Marknad, Midsommar, Söderåsdagen*
AUGUSTI	29 JULI	17-18 AUGUSTI	*Klippanfesten*
SEPTEMBER	2 SEPTEMBER	21-22 SEPTEMBER	*Klipplördag*
SEPTEMBER	7 OKTOBER	26-27 OKTOBER	*Höstlov, Allhelgona, Fars dag*

På söderåsportalen.se finner du våra utgivningsdagar och annonsstorlekar. Manusstoppsdagarna är en ungefärlig rekommendation när vi vill ha in bokning och material från er.

ANSVARIG UTGIVARE
DANIEL KRISTENSSON
DANIEL@ADAPTMEDIA.SE

ANNONSFÖRSÄLJNING, TEXT, FOTO
JENS LEANDERSSON
JENS@ADAPTMEDIA.SE

LAYOUT, ANNONSER
PÄR LUNDQVIST
PAR@ADAPTMEDIA.SE

LAYOUT, FOTO, WEBB
ALBIN LUNDBERG
ALBIN@ADAPTMEDIA.SE

FOTO, VIDEO
TEAM SANDRA

ANNONSFÖRSÄLJNING:
ANNONS@SODERASJOURNALEN.SE • 0435 - 77 90 54

ADAPT MEDIA
N. SKOLGATAN 2A, 264 33 KLIPPAN
TEL. 0435 - 77 90 50
WWW.SÖDERÅSPORTALEN.SE

Vi reserverar oss för ev. tryckfel. Upplaga 16.000 ex.

Blicken mot framtiden med hjärtat i historien

DANIEL KRISTENSSON, ANSVARIG UTGIVARE

När vi passar på att njuta av soliga dagar och längtar efter semester kan vi lyfta blicken och leva här och nu.

Den 27 april invigdes ”Blomgrens promenad”, en promenadslinga som lyfter fram historiska och kulturellt intressanta platser i Klippan centrum. Ett fantastiskt initiativ av Klippans kommun som synliggör historien.

Härnäst samlas fordonsentusiaster i Elfdalen när Klippan Classic arrangeras med ”Concour de Charm”-tävling utöver alla klassiska gamla fordon.

Samma söndag, den 26 maj som Klippan Classic arrangeras, firar vi mamma. Mors dag firas över hela världen, men på lite olika dagar. Mors dag instiftades i Sverige 1919 på initiativ av författaren Cecilia Bååth-Holmberg vilket innebär att ”Mors dag” firar 100 år i år. I ett litet häfte kallat ”Mors dag” som gavs ut 1920 fanns ett antal instruktioner för hur dagen kunde firas:

1. Svenska flaggan hissas från hemmets flaggstång.
2. Mor hälsas om morgonen med sång av barnen.
3. Hon bjudes före uppstigandet på gott kaffe och bröd, berett av barnen. Hon hedras med blommor och en liten gåva.
4. Henne beredes, så långt det är möjligt, vila och frihet från allt hushållsarbete den dagen. Barnen bädda, sopa, laga mat och diska.
5. Vid eftermiddagskaffet eller på aftonen hålles en liten högtidlighet, där far i huset medverkar.

Vi har en rik historia i vår hembygd som har en speciell plats i vårt hjärta och som förvaltar åt våra barn. Lika viktigt är det att vi blickar mot framtiden och det som finns där. I min nya roll som ordförande för Klippans köpmannaförening vill jag hjälpa till att stärka den lokala handeln.

VINN EN SPA-kväll PÅ HOTELL PAUSA!

Ta chansen att vinna en SPA-kväll på Hotell Pausa tillsammans med en vän eller respektive.

Bubbla, basta, mysa och hänga hur mycket ni vill i 3 timmar. Handdukar, badrockar och tofflor finns att tillgå. Välj valfri ledig dag i juni-juli.

För att vara med och tävla ska du skriva och berätta varför just du ska vinna en SPA-kväll och med vem. Observera att vinnaren kommer att få vara med på bild i Söderåsjournalen och på Söderåsportalen.se.

SKICKA IN DITT BIDRAG:
Adapt Media
”SPA”
Norra Skolgatan 2A
264 33 Klippan

OBS! Bidraget måste vara märkt med ”SPA” för att delta i tävlingen. Vi behöver ditt bidrag senast den 31 maj.

Adapt Media har copyright på allt material som publiceras i Söderåsjournalen, om inget annat anges. Upphovsrättslagen gäller och omfattar alla typer av texter, artiklar, teckningar, bilder, grafik med mera. Material från Söderåsjournalen får endast användas för privat bruk. Att kopiera, överlåta, sälja eller kommersiellt utnyttja materialet är inte tillåtet utan Adapt Medias tillstånd.

DITT LOKALA TRYCKERI

Adapt Media är en reklambyrå med tryckeri i Klippan med lång erfarenhet av tryck i alla dess former. Här kan du få hjälp med tryckning av allt från kuvert och foldrar till stora skyltar, affischer och dekorer.

STORFORMAT

Storleken har betydelse. Framförallt när du vill att ditt budskap ska ta för sig ordentligt. Då gäller storformat. Adapt Media har egen produktion för storformat vilket innebär att de gör skyltar i både plåt och plast, stora som små, allt efter dina behov. Många tryckerier slåss om jobben.

– Det finns många som är duktiga men vi satsar på att ge personlig service, snabb leverans och har egen produktion, säger Daniel Kristensson.

Storformatsproduktion har många ändamål. Det kan vara för event, mässor, idrottsevenemang, utställningar, kontor och butik. Exempel på produkter är affischer, skyltar, rollups, golvdekaler, fasadvepor, dekor för fönster och väggar och mycket mer.

ALLT I ETT

Adapt Media levererar en helhetslösning med både storformatsprodukter, trycksaker, kommunikationslösningar och profilprodukter till ett toppresultat.

– Genom att designa era trycksaker så att de speglar er grafiska profil lyfter ert budskap och er kommunikation, avslutar Daniel.

Egna vykort är uppskattade

Visitkort till företaget

Storformatsskrivaren, här med affischer till gatupratare

RollUps kombinerat med en ny broschyr

Att trycka upp sina egna pocketböcker har blivit allt mer populärare

En kul dörrdekor gör att den står ut från mängden!

Bilder tagna av Anna. Vill du se mer från henne så hittar du henne på Facebook (photobyannac) och Instagram (photo_by_annac).

En kämpe som lever i nuet

Vid slutet av en grusväg med skog och hagar bor Anna Christoffersson. Med ett leende som smittar och en innerlig värme välkomnar Anna dig.

En trappa ned i huset har hon sin lilla fotostudio men sin stora fotostudio är naturen. Gården hon och hennes man bor på omgärdas av ko- och fårhagar. En idyll helt enkelt.

Anna är uppväxt på granngården och har alltid haft djur omkring sig. Gården som hon hennes man bor på flyttade de in i strax efter Anna fyllt 18 år, dessförinnan hade Anna träffat sin Ronny under sin praktik. Men under studietiden på Högskolan i Kristianstad, när Anna läste till landskapsvetare, uppstod problem.

– Jag fick svåra smärtor, blev allt tröttare och mådde dåligt. Men ingen tog mig på allvar inom sjukvården och utan hjälp blev smärtorna och trötttheten bara värre. Trots att det var tufft klarade jag av utbildningen och fick jobb på Länsstyrelsen, säger Anna.

KRASCHEN

Efter flera år som vårdsökande och utan att Region Skåne tog Anna på allvar kraschade allting.

– En dag på väg till jobbet blev jag så sjuk att jag inte visste var jag var. Min hjärna slutade att fungera, trötttheten blev outhärdlig och livet vändes upp och ned. I det läget fick jag hjälp att besöka en privatläkare som upptäckte borrelia. Efter behandlingen mådde jag fortfarande dåligt och en annan privatläkare hittar en tumör i halsen och jag skickas till Lunds universitetssjukhus. Väl där opererar de ut 2 strumaknutor och 3 små cancertumörer, berättar Anna.

Intresset för att fotografera har alltid funnits i Annas liv, att fånga ögonblicket och stanna tiden. Vid operationen tvingas läkarna att ta bort halva sköldkörteln vilket gör att Anna drabbas av hyportyreos, som innebär att kroppen går på lågvarv och man blir "utbränd". Systemkameran som Anna alltid velat köpa blir räddningen. Istället för att skjuta saker framför sig bestämmer sig Anna för att leva här och nu och köpet av systemkameran och att fotografera naturen blir hennes räddning.

– Inte nog med att borrelia och hyportyreos slog ut hela kroppen, utan läkarna konstaterar att jag har två diskbråck i ryggraden och lider av endometrios vilket förklarar de svåra smärtorna, berättar Anna.

> "Naturen är min viktigaste medicin. Det är naturen som ger mig kraft att leva!"

VÄNDNINGEN

När allting är som mörkast och Anna drabbats av mer sjukdom och elände än vad andra skulle klarat av att hantera vänder hon det till något positivt. Hon börjar som sagt fotografera.

– Jag har tre kärlekar: djuren, kameran och min man. Väver man ihop djur och kamera så blir det vem jag är som fotograf, förklarar Anna.

Med naturen som studio blir det bilder på älgar, rådjur, kungsfiskaren och andra djur. Tiden ute i naturen är dessutom läkande och ger tid för återhämtning.

– Naturen är min viktigaste medicin. Det är naturen som ger mig kraft att leva och återhämta mig. Naturfotograferandet ger mig livskraft. När jag sitter i en åkerkant en solig kväll, öga mot öga med en älg, då lever jag som mest, säger Anna.

Fotograferandet i studion är främst hundar och andra husdjur. Det krävs något speciellt att få kontakt med såväl husdjuret som ägaren, ett samspel som skapar oförglömliga bilder.

INSIKTER

Efter du varit sjuk lär du dig att leva varje dag. Det gäller att fånga stunden precis som när du fotograferar. Här och nu kommer aldrig tillbaka.

– Jag har insett att livet är kort och jag försöker leva varje sekund och njuta av de stunder som är bra. Fyll ditt liv med något kul varje dag. Sjukdomarna gav mig livsmedvetenhet och fått mig att förverkliga mina drömmar. Jag kan inte jobba så mycket som jag vill och missar mycket i livet på grund av mitt tillstånd. Men jag måste gå vidare i livet och göra det bästa av det. Att låta kroppen läka är min största utmaning, avslutar Anna.

Det är svårt att inte bli berörd av Annas berättelse och hur hon lärt sig själv att fotografera och hur fotograferandet ute i naturen hjälpt henne att leva. Anna är inte enbart en kämpe utan även en förebild som visar hur mycket vi kan klara av trots alla motgångar i livet.

Ballongjakt

lördag den 25 maj

SMÄLL EN BALLONG OCH FÅ RABATT PÅ EN VALFRI VARA (ord. pris)

Utförsäljning av restpar
utanför butiken fre-lör 24-25/5

895:-
(ord.pris 1250:-)

695:-
(ord.pris 1095:-)

BOOTS FRÅN ROSA NEGRA. I FLERA FÄRGER
(STL. 36-41)

SOMMARLOAFER I MJUK MOCKA
(STL. 36-41)

499:-
(ord.pris 695:-)

HERRSKO FRÅN S.OLIVER. FINNS ÄVEN I VIT
(STL. 40-45)

450:-
(ord.pris 649:-)

Priserna gäller i butik hela vecka 21, med reservation för slutförsäljning. Ballongjakten pågår endast under lördagen 25 maj.

TRENDI SKOR
Köpmangatan 19
Perstorp
0435 - 346 68

Pelargonier

4 st för 100 kr (ord. pris 35 kr/st)

Vi har stor sortering på sommarblommor Välkommen!

Fru Knopp *Stockholmsvägen 6, Perstorp. 0435-302 03*

ALLT FÖR EN
AKTIV SOMMAR

Balanscykel
Bra balansträning
599:-

Airscooter 16
1999:-

Kickbike
För de minsta
349:-

Snorkelset
449:-

Cyklop
349:-

Badmintonset
Racket, boll och nät
299:-

Stiga Rebounder
Fotbollsträning på egen hand
499:-

Kubb
349:-

Badkläder
för barn och vuxna
Från 349:-

SPORTRINGEN
Hembygdsgatan 2, Klippan 0435-156 90
Mån-fre 10-18, lör 10-14
www.sportringen.se
sport ringen

GE RÄTT STUDENTPRESENT

På studenten ger man alltid presenter som markerar slutet på en era.

Personen som tar studenten är vuxen och ska lämna skolan för att ge sig ut i arbetslivet, ta ett sabbatsår, göra värnplikten, resa eller plugga vidare. Ge något minnesvärt, något som visar hur stolt och imponerad du är många års studerande. Vi har tips på studentpresenter:

SMYCKEN

Här finns en uppsjö att välja mellan. Allt ifrån klassiska guld- och silversmycken till modern smyckesdesign.

MÄRKESKLOCKA

En klocka är alltid rätt. Förutom att den fyller sin funktion är det också ett smycke, och har för många kommit att bli en statussymbol. Beroende på hur mycket man vill satsa i pengar finns här också alla prisklasser.

Snygga accessoarer till både honom och henne hittar du hos Guld o Silversmedjan. Klocka och smycken på bilden kommer från by Billgren.

BLOMMOR

Blommor funkar alltid som studentgåva. En snygg och annorlunda bukett med ett presentkort i är alltid uppskattat.

KROPPSVÅRD

Parfym, skönhetsprodukter och hudvård är något som de flesta tjejer uppskattar.

TIPS TILL STUDENTEN!

ETT STORT UTBUD AV KLOCKOR FRÅN BY BILLGREN

GULD SILVERSMEDJAN

Storgatan 46, Klippan • 0435-135 30

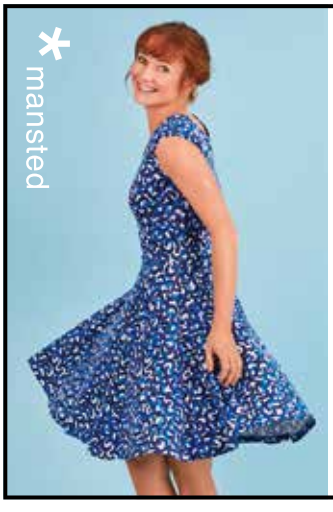

Glöm inte mors dag!

Handla för 1000:- och smäll en ballong med
5%, 10% *eller* **15%**
Gäller vecka 21

Massor med erbjudanden på gatan

HJÄRTLIGT VÄLKOMNA!

BASTHI KLIPPAN

Snabbt snygg utan sol

En nyhet hos Gunns Mode är fantastiska Brun utan sol produkter från engelska märket St. Morriz som är veganskt certifierade, ger dig en snygg solbränna och är luktfri.

Märket St. Moriz är utvecklat med hjälp av professionella salonger och alla produkterna är dermatologiskt testade samt tillverkade i Storbritannien, där varumärket har en ledande position på Brun utan sol-marknaden. St. Moriz finns idag i stora delar av världen och har vunnit många priser på b.la. Cosmopolitan Beauty Awards, Beauty Awards och Stylist Skincare Awards. Deras produkter är så förmånliga att vem som helst har råd med en fantastiskt snygg solbränna!

SOMMARKLÄNNING

En sval och böljande sommarklänning gör heta dagar sköna. *– Upptäck våra snygga klänningar i alla olika längder, färger och modeller. Letar du efter en vit sommarklänning eller trendig variant med blommor på? Det och mycket mer hittar du om du kommer in i vår butik,* säger Helena på Gunns Mode.

Hitta din favoritklänning att bära på examen, midsommar, bröllop och fester – eller när som helst annars när solen står som högst och sommaren är i full blom. Shoppa dina sommarklänningar hos Gunns Mode i Klippan.

Gräsmattans tid är nu!

För att ge gräsmattan en bra start på säsongen är det nu hög tid att reparera och förbättra där det behövs nu när jordtemperaturen letar sig upp mot 8–10 grader.

Se till att gräsmattan är fri från mossa och ogräs, lägg till lite ny jord vid behov och fördela de nya gräsfröna jämnt. Håll jorden jämnt fuktig tills de nya fröna grott ordentligt.

KLIPP LAGOM

Genom att klippa gräsmattan ofta och lagom högt, 3-4 centimeter, får du snabbt en grön och frodig gräsmatta. Genom att kalka och gödsla gräsmattan stärks gräset och kan då lättare vinna över ogräs och mossa. Genom att kantskära gräsmattan får den ett lyft och ger intrycket av att vara extra välskött.

MOTA OGRÄSET

Nu är det tid att se till att maskrosor, tistlar och annat ogräs rensas bort i tid innan de sätter frö. Efter regn är det ett bra tillfälle att störa ogräsfröna och hindra dem från att gro. Då behöver du inte rensa lika mycket ogräs senare i sommar. Ett tips är också att så blommor mellan grönsakerna så att de växer tätt ihop. Då blir det ingen plats över för ogräset att växa och samtidigt blir grönsakslandet vackrare och mer frodigt.

VATTNA RÄTT I SOMMAR

Torra trädgårdar, rabatter och gräsmattor behöver vatten för att kunna växa. Då regnet uteblir är det viktigt att tillföra vatten. För att få bästa resultat, samtidigt som du sparar vatten, bör du vattna på morgonen när temperaturen är som lägst. Tidig morgon vid kl. 03-06 är optimalt på sommaren. Med en vattenspridare kan du enkelt vattna hela gräsmattan i omgångar.

Om du ger gräsmattan ordentligt med vatten till ett djup av 15 centimeter behöver du bara vattna var tredje eller var fjärde dag, eftersom gräsmattan kan lagra vatten. Därför är det bättre att vattna gräsmattan riktigt ordentligt mindre ofta, så att växternas rötter kan växa sig starkare och nå djupare.

ROBOTGRÄSKLIPPAREN

TRÄDGÅRDSMÄSTAREN SOM ALLA HAR RÅD MED

Tillhör du dem som gärna vill ha en snygg trädgård med välklippt gräs, men som inte hinner eftersom du har hundra andra måsten som du tvunget behöver göra innan det överhuvudtaget blir en tanke över till gräsklippning? Om det stämmer in på dig ska du satsa på en robotgräsklippare. När du köper en robotgräsklippare får du verkligen valuta för pengarna och en nyklippt fin gräsmatta

Anlita ert lokala arboristföretag

Klippan, Höör, Perstorp & Hässleholm
070-612 39 65 • info@ygts.se

www.YGTS.se

YGGDRASIL
trädservice

Beskärning • Trädfällning • Trädbesiktning • Riskbedömmning
Stubbfräsning • Konsultation • Kostnadsfri offert

Vårfest I BJÄRHUS VÄXTBUTIK

Samma dag som det efterlängtade vårregnet kom hade Bjärhus växtbutik vårfest med Gunilla P's Bevattningsdesign på plats liksom Fagerhults torv.

BLÅBÄR

Det fanns en massa bra erbjudanden i butiken, bland annat blåbär. Trädgårdsblåbär är stora buskar och får stora söta bär. Blåbär planteras i ett soligt läge och minst två olika sorter för en rikligare skörd. Planteras i mullrik jord med ett lågt pH-värde, tillför näring som rhododendrongödsel för sur jord. Blåbärsblommor är dessutom viktig för bin och humlor för dess tidiga nektar. En perfekt buske med blommor att plantera och sedan njuta av goda bär.

KLIPPANS KULTURPRIS TILL MATS PETTERSSON

Klippans kultur och fritidsnämnd har beslutat att Mats Pettersson får Klippans kulturpris för 2018.

– Mats både har gjort och gör fortfarande stora insatser för Klippan. Hans avtryck både inom Klippans musikliv och hans kunnande kring vår lokala historia gör honom till en värdig pristagare, säger kultur- och fritidsnämndens ordförande Michael Nemeti.

STORA INSATSER FÖR MUSIKEN

Mats Petterssons var med och startade musikföreningen Bombadill och har genom åren fortsatt att vara en betydande person inom Klippankulturen. Från musiker i kultförklarade bandet Kriminella Gitarrer, som släppte Sveriges första punkskiva, till Lasakungen.

HEMBYGDSFÖRENINGEN OCH SÖDERÅSJOURNALEN

Utöver musiken har Mats de senaste fem åren varit aktiv i hembygdsföreningen som redaktör, vid sidan av arbetet som bibliotekarie vid Klippans bibliotek. Som säkert många av er minns så har Mats under ett par år även arbetat och skrivit för Söderåsjournalen.

Utdelningen av priset sker i samband med nationaldagsfirandet den 6 juni.

DE TJÄNSTER AB
Allt inom städ
• Hemstädning • Flyttstädning
• Kontorsstäding • Byggstädning
• Trappstädning • Storstädning
076-866 61 20 • www.detjanster.se

www.facebook.com/begravningsbyra
AUKTORISERAD BEGRAVNINGSBYRÅ · SBF ·
RÖSTÅNGA BEGRAVNINGSBYRÅ
Billingevägen 8 - Röstånga - 0435-91570
En hjälpande hand när det behövs,
- dygnet runt, året om
www.röstångabegr.se info@begr-byra.se

TÄVLA I ANNONSJAKTEN!

VINN KLIPPANCHECK ELLER BIO-CHECK

1:a pris: Klippancheck med ett värde av 300 kr
2:a pris: Presentkort på 200 kr hos Bio Grand i Ljungbyhed
3:a pris: Presentkort på 100 kr hos Bio Grand i Ljungbyhed

GÖR SÅ HÄR

Varje pusselbit i Annonsjaktens 6 fält passar in i någon av annonserna i detta nummer.
Du skall hitta annonserna till vilka bitarna tillhör och skriva annonsörens firmanamn under respektive ruta.
Du skall alltså inte ange tidningssidans nummer.

SKICKA IN KUPONGEN I ETT FRANKERAT BREV TILL:

Adapt Media
"Annonsjakten"
N. Skolgatan 2A
264 33 Klippan

Glöm inte att ange *"Annonsjakten"* utanpå kuvertet! Om denna märkning inte finns med deltar man inte i tävlingen!

OBS!

Oss tillhanda senast den **31 maj 2019.**

1. .....

2. .....

3. .....

4. .....

5. .....

6. .....

NAMN: _____ TEL: _____

ADRESS: _____

_____

NU GÖR VI LIVET LITE
MÖJLIGARE
I KLIPPAN!

LYSTRA
personlig assistans

PERSONLIG ASSISTANS MED HJÄRNA OCH HJÄRTA

Sedan 2013 har vi erbjudit personlig assistans med hjärta och hjärna till våra kunder runt om i Sverige. Vår vision är att hos oss ska gemenskapen vara stark och assistansen personlig. Vi är möjliggörare. Det har gjort oss till ett självklart val för många, faktiskt så många att vi sedan starten 2013 växt till att bli ett av Sveriges tio största assistansbolag. Vi har det stora företagets möjligheten men det lilla företagets lokala närvaro. För oss är det viktigt att känna våra kunder och assistenter och att vi är en trygg anordnare och arbetsgivare.

Christel Storm, möjliggörare

www.lystraassistans.se | Allégatan 17 Klippan | 042-301 74 81

Är du född 2005?

Nu är det dags för alla som vill konfirmera sig under 2020 att anmäla sig! Som konfirmand får du åka på läger, träffa nya kompisar, fundera över livets hemligheter och mycket annat. Läs mer på vår hemsida!

www.svenskakyrkan.se/klippan

Svenska kyrkan
KLIPPANS PASTORAT

ENRIVAL SKAPAR MÖJLIGHETER I KLIPPAN

Vid sin senaste rekryteringsträff i EnRivals lokaler i Klippan kom det massor av arbetssökande och det fanns över 60 jobb att söka.

REKRYTERINGSTRÄFFAR

Vid rekryteringsträffar bjuds arbetsgivare och arbetssökande in till en mötesplats. Syftet med dessa träffar är att arbetsgivarna skall hitta den kompetens de efterfrågar. Till rekryteringsträffen hade ett tiotal företag som vill rekrytera bjudits in.

– *Trycket var högt nu inför sommaren, och vi försöker matcha arbetssökande rätt och tillsätta lediga tjänster. Fokus vid rekryteringsträffar är att matcha kompetens och det tror vi att har lyckats med här i Klippan. Arbetsgivarna är nöjda och hoppas att kunna tillsätta samtliga tjänster,* berättar Kjell Almberg som är jobbcoach vid Klippankontoret.

KOMPLETTERAR ARBETSFÖRMEDLINGEN

EnRival har sedan 2014 jobbat med tjänsten stöd och matchning och är en kompletterande aktör till Arbetsförmedlingen. Under dessa år har man hjälpt över 6000 arbetssökande till arbete eller utbildning.

– *Vi träffar dagligen arbetssökande som upplever att det är svårt att få in en fot på arbetsmarknaden, för att man saknar nätverket. Våra rekryteringsträffar skall underlätta för arbetssökande att få direkt kontakt med arbetsgivare som har personalbehov. Vi vill skapa en mötesplats mellan arbetssökande och arbetsgivare som har rekryteringsbehov, då uppstår det intressanta möten där vi också hjälper till med kundanpassade lösningar,* avslutar regionchef Christina Reventberg.

Smart utomhuskamera

Netatmo Precense Smart Home Camera

- Elegant aluminiumdesign
- Fantastisk bildkvalitet och zoom
- Registrerar endast det viktiga
- Helt väderbeständig
- Ultralångt detekteringsområde - upp till 20 m
- Säker kryptering

Works with Apple HomeKit

2 990:-

euronics | Pantzars

Ljud - Bild - Vitvaror

Hembygdsgatan 2, KLIPPAN • Tel. 0435-131 67
Öppet: Mån-fre 10-18 • Lör 10-14 • www.klippan.euronics.se

Mor förtjänar det bästa!

Schampo/Balsam 135:-/st

Vegansk och sockerfri Choklad 55:-/30:-

Doftljus 69:-

sweetharmony.se

SWEET HARMONY

Öppet tis-fre 10-16, lör 10-14
Bruksg. 29 Klippan 076-318 77 75

26/5 Morsdag Brunch

kl 10.30-14.00

Dagens lunch

Alla vardagar 11.30-14.00
Lagat från grunden på närproducerade råvaror. Alltid svenskt kött och kyckling samt MSC/ASC-cert.fisk.

20/6 Midsummer AW

kl 16.00-23.00. Band på scen 19.00
Entré 150:- (inkl. fri mingelbuffé fram till 18)
Förköp www.norrehus.se

MUSIK, MAT OCH MYCKET MER.
Norrehus

www.norrehus.se | Bryggerigatan 13 | Klippan 0435-101 05

BRUKSSPELET VISAR ATT ALLTING GÅR IGEN

Bruksspelet har blivit en sommartradition som spelas för sjunde året i rad.

Årets föreställning "Sunnerdal på liv & död" tar upp 2014 års föreställning i ny tappning och med nya skådespelare. Kim Bergqvist som var med i förra årets Bruksspel och nye Hani Arrabi spelar huvudrollerna tillsammans med Dan Kandell som kommer tillbaka igen.

Sommarens föreställning handlar om hur Klippans pappersbruk fick Sveriges första pappersmaskin. Det ligger i tiden då nutida Klippans bruk håller på att bygga upp en ny pappersmaskin. Historien går igen och nutid möter dåtid.

– Det kommer att bli en fantastisk föreställning som berör publiken. Det som är unikt med Bruksspelet är att föreställningen ges i en aktiv fabriksmiljö, på platsen där historien utspelade sig, berättar Heléne Lindqvist som är Bruksspelets projektledare.

NYTT FÖR I ÅR

Årets föreställning möter det gamla med det nya och i anslutning till scenplatsen på Bruket, kommer det att finnas en utställning om både den nya maskinen och hur det såg ut på Sunnerdals tid och hans maskin som var ny då.

Kim och Hani tillsammans med Jenny Palm och Heléne Lindquist.

Efterhand som ensemblen blivit allt proffsigare har antalet professionella skådespelare minskat. De skådespelare som är med är både duktiga och spännande namn på väg uppåt i sina karriärer. Bruksspelet innehåller bra roller både för män och kvinnor.

– Vi är noga när vi väljer skådespelare som ska vara med och tydliga med vad de kan förvänta sig. Vi har många barn med och du måste gilla människor för att det ska fungera. I år har vi många barn med som är med för första gången. Det innebär att de ska formas och utbildas inför föreställningarna i sommar. Det som är extra unikt är att det finns en värme och omtanke i att vara en del av Bruksspelet. Alla behövs och är delaktiga samtidigt som det är en förberedelse för livet som artist. Det är oerhört lärorikt, avslutar Heléne.

Årets Bruksspel spelas en vecka senare än vanligt, med premiär 5 juli. Biljetter går att boka via bruksspelet.se.

Skäralids Restaurang

"VI FIXAR KRISEN VID SPISEN"

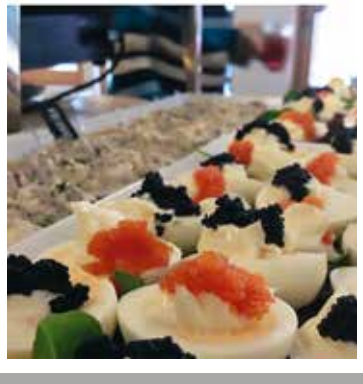

Vårbuffé

Lördagar och söndagar samt röda dagar kl. 12-17
225:- inkl. dryck och kaffe

(Undantag lyxigare morsdagbuffé 26/5 för 299:- inkl dryck, kaffe/tårta)

Öppet vardagar 11.00 - 17.00, helg 18.00

Boka för säker plats
0435-44 23 32, info@skaralidsrestaurang.se

Skäralid 747, Ljungbyhed • 0435-44 23 32 • www.skaralidrestaurang.se

Sommarstart

Fredag & lördag 24-25 maj

Priser och rabatter gäller endast dessa dagar och endast i Ljungbyhedsbutiken!

Vi bjuder på KORV direkt från grillen!
Fredag kl. 12–16
Lördag kl. 10–12

Leverantörer PÅ PLATS i butiken!
Foga, elstängsel - fred & lörd
Ocean, städkem - fred kl 12-16

- Kvalitetsstolpar Fyrås trä
- Tryckt virke
- Alla handverktyg

20%

Ocean bastvätt Refill
6,2 kg, miljövänlig, svensktillverkad
Ord 339:-
SOMMARPRIS!
249:-
1:-/tvätt

Anza penslar
20%

Teknos färg
20%

Du hittar många fler erbjudanden i butiken!

Bygdens butik!
LT LANTMÄN
LJUNGBYHED

Storgatan 4 Ljungbyhed
Tel 0435 - 294 50

Måndag-fredag kl. 9-18
Lördag kl. 9-13

MITSUBISHI ELECTRIC
VÄRMEPUMPAR

for a greener tomorrow

Vi har lösningar
för alla behov
Värmepumpar, luftkonditionering & ventilation

Kontakta oss för mer information.

Frågor? Ring oss!
Kenneth: 0706-248 229
Mattias: 0706-248 227
Se modeller och priser på **www.a4uab.se**

A4U AB
Kyla & Värmepumpar

Hallå där DANIEL KRISTENSSON

NY ORDFÖRANDE FÖR KLIPPANS KÖPMANNAFÖRENING

NY ORDFÖRANDE, VAD VILL DU GÖRA FÖR KLIPPAN CENTRUM?

– Efter lång betänketid efter jag fått frågan från valberedningen tackade jag ja eftersom jag tycker det är viktigt med ett levande centrum med handel och upplevelser. Trenderna visar att det är viktigt med upplevelser. Rent fysiskt ska det vara enkelt och tidseffektivt att handla, tillgången till parkeringsplatser är viktig liksom att Storgatan fortsatt är öppen för trafik som idag.

HUR SER DU PÅ CENTRUMHANDELN?

– Klippan har varit bra på att samverka och gemensamt annonsera i Söderåsjournalen. Gemensam marknadsföring ger en känsla av samhörighet. Kunderna måste tycka att det är värt att ta sig till butikerna. Kommunen måste se till att centrum ser välkomnande ut. Svensk handels undersökningar visar att vid valet av handelsplats lyfter två av tre att enkelheten att ta sig dit är avgörande. Näst viktigast är att det finns ett stort och varierat utbud av butiker. Tillgänglighet är centralt för en livskraftig handel. Det finns absolut inga informationsskyltar längs med väg 21 eller väg 13 om att det finns en centrumhandel i Klippan, det är också en kommunal fråga. Det finns mycket att arbeta på och det hoppas jag att vi gemensamt kan arbeta för bland köpmannaföreningens medlemmar.

VINSTEN BLEV EN FULLTRÄFF

När du behöver nya utemöbler är Ahlins möbler i Tullssonhuset det givna valet. Här finns det 700 kvm av utvalda möbler för alla uterum.

Med tre stora leverantörer och ett bredare sortiment än på många andra ställen finns här möbler för allas tycke och smak.
– Här hittar du prisvärda kvalitetsmöblermöbler som du har glädje av i många år, säger Niklas Ahlin.

PERFEKT VINST

Maria Hall från Kvidinge lyckades i stor konkurrens skriva den bästa motiveringen på rim och vann presentkort på nya utemöbler. Maria berättar hur hon läste Söderåsjournalen på kvällen och sett tävlingen.
– När jag såg tävlingen tänkte jag att det är precis vad vi behöver, nya utemöbler. När vi gick och la oss hade hjärnan börjat snurra igång om att jag ska skriva ett tävlingsbidrag och försöka vinna. Klockan 3 på natten gick jag upp och skrev ner vad jag skulle skicka in. Jag hade bidraget klart i huvudet när jag vaknade mitt i natten. På morgonen fick jag gå upp och se vad det var jag hade skrivit, berättar Maria Hall.

TÄVLINGSBIDRAGET SÅG UT SOM FÖLJANDE:

”Ett nytt trädgårds set, ja det har man ju sett.
Så jo man tackar, nu när det mot sommaren lackar.
Ja sommaren i fjor den var ju het,
Hur den blir i år är det ingen som vet.
Men det jag inte visste då, var att vi behövde så
Nått bra och ”seda” i och på kvällen nått att ”eda” i.
Så mången tack för en prydnad på ”gåren”…
Nu kan vi sitta ”ude” de närmsta åren…

Söderåsjournalen är en perfekt tidning att läsa tycker Maria och Bo.
– Tidningen innehåller roliga och bra saker. Inte minst är det skönt att läsa en tidning med positiva artiklar. Du håller dig även uppdaterad om vad som händer hemmavid och vilka erbjudande butikerna har. Och nu när jag vann är det ännu bättre. Det är helt perfekt, säger Maria.

HITTADE RÄTT

När Maria och Bo började gå omkring inne på Ahlins möbler hittade de snabbt ett möblemang som de fastnade för.
– Här finns många fina möbler men just det här vad vi letade efter. Ett snyggt möblemang i 50-tals stuk som inger kafékänsla men ändå är rymligt. Det är även lätt att fälla ihop och tar inte stor plats under vintern, förklarar Maria.

Det visade sig att möblemanget var det sista exemplaret och det tycktes som det varit bestämt i förväg att Maria och Bo skulle ha just det. Bordet och stolarna står stadigt även om det skulle vara blåsigt.

NÖJD BUTIKSINNEHAVARE

Det är inte första gången som Ahlins möbler har utlottning i Söderåsjournalen.
– Det ger stor exponering att synas i Söderåsjournalen och du blir glad när trevliga människor som Maria och Bo hittar precis vad de söker och dessutom har tur och får med sig det sista exemplaret. Det finns inget bättre än när kunden hittar rätt möbler och går glada härifrån. Jag vill ju kunna tillgodose kundens behov och det lyckas vi med nästan varje gång, säger Niklas Ahlin.

Tävlingen i Söderåsjournalen gav flera glada människor och Maria och Bo fick dessutom ett nya utemöbler till sin uteplats. Att vakna mitt i natten och skriva ett tävlingsbidrag blev verkligen en fullträff!

SOMMARENS BÄSTA MÖBLER HITTAR DU HOS OSS!

Obs! Även söndagsöppet!

Ahlins Möbler

073-53 24 460
www.ahlinsmobler.se
info@ahlinsmobler.se

Öppettider
Tisdag-fredag 10-18
Lördag 10-14
Söndag 11-15

VI FINNS I TULLSSONHUSET I KLIPPAN

MEDVIND FÖR Klippans BTK

I Sågenhuset är det fullt av föreningsaktiviteter och en förening som växer är Klippans bordtennis.

Efter inflyttningen har föreningen som firar 40-års jubileum i år kommit till ro och ser med tillförsikt på framtiden i sina nya fina lokaler.
– Det är inte bestämt datum för firandet av 40-års jubileum än, berättar Thomas Ållemark, ordförande i föreningen.

Klippans BTK är en förening både för motionärer och aktiva spelare. Varje höst bjuds skolungdomar in för att börja spela bordtennis. Två av föreningens juniorer, Jakob Kotlar och Albin Persson, har kvalificerat sig till ungdoms-SM. Antalet spelare har ökat och Klippans BTK har serielag i division 3, 4 och 5. Det är medvind helt enkelt!
– Vi har även en företagsserie för 2-mannalag för ej licensierade spelare. Matcherna spelas på tisdagar och denna säsong var man 11 lag som spelade med Hans Åström som matchledare, säger Thomas.

NYA TAG

Medlemmarna i Klippans BTK ser till att föreningen blivit livaktig och satsningar på att få fler ungdomar att spela bordtennis har gett frukt. Niklas Havsjö är tillträdande sportchef på ideell nivå och hans ambition är att få fler ungdomar att börja spela, utvecklas och bli bättre spelare. På sikt finns det förhoppningar att få till ett damlag med.
– En av våra bästa spelare i a-laget, Sebastian Karlsson, kommer att vara ungdomstränare och utveckla föreningens ungdomsspelare. Varje måndag och onsdag är ungdomar välkomna att prova på att spela bordtennis. Vi håller på april ut sen sätter vi igång i höst igen när skolorna startar, berättar Niklas Havsjö.

FÖREBILDER I Vedby/Rönne

Småklubbar har det tufft idag på alla sätt därför är det roligt att det går bra för fotbollsklubben Vedby/Rönne i Klippan.

Laget med barn födda 2011 och 2012 är idag föreningens största lag med 37 aktiva barn, vilket är rekord för klubben i modern tid. Under två år har antalet spelare växt kraftigt under Kalle, Stefan, Patrik och Bennys ledarskap. Tränarna möter och bekräftar varje barn på varje träning. Det är strukturerat med fasta rutiner och ordning och reda. Det kan handla om allt ifrån att lära sig stå på led med rätt avstånd för en övning eller att räcka upp handen och enbart prata när man faktiskt har något att säga. Det enda riktiga kravet som finns är att barnen ska vilja spela fotboll.
– Vi tar aldrig betalt innan vi vet att barnen faktiskt älskar att vara här. Avgifterna är låga, det ska vara billigt att spela fotboll. Om man inte gillar fotboll så finns det så många andra fina idrotter att prova på, menar Patrik.

PBIK 2012
Perstorp Bälinge Idrottsklubb
PERSTORPS ENDA MÖBELAFFÄR! Kom & Fynda!
Massor av saker i Shopen Hantverkargatan.
Öppet: Mån & Ons 14-17 / Lör 10-13 och i
Loppislokalen efter Ugglebadet. Badvägen 7.
Öppet: Ons 14-17 / Lör 10-13. VÄLKOMNA!

Har du eller känner du någon som har alkoholproblem?
Anonyma Alkoholister
Informationsmöte
varje tors kl. 17-18
Al-Anon
Stöd för anhöriga.
Möte varje tors kl. 19-20
AA
ANONYMA ALKOHOLISTER • ÄNGELHOLMSGATAN 9, KLIPPAN • 0705-10 52 16

Tack till Föreningssidans sponsorer!

MEC COM KLIPPAN ab
Tel. 0435-44 34 30 www.meccom.se
KLIPPAN sedan 1879
adapt media

Träffpunkt Elfdalen i hamn

Projektet Träffpunkt Elfdalen är ett samarbete mellan Klippans kommun, Klippans hembygdsförening, Fyshuset, Träkonstnär Leonard Anton, OK kompassen, Klippans scoutkår och Nordvästpassagen. Träffpunkt Elfdalen binder ihop campingen och minigolfbanan med hembygdsbyn och gör hela området mer levande.

Här finns en balanslekplats som lockar till rörelse och lek för barn med ett sju meter långt vikingaskepp i mitten, ett tillgängligt utegym, grillplats, hundrastgård och en ny allmän toalett. Träffpunkt Elfdalen har verkligen utvecklats. I skogen bakom har det röjts och skapats en fantasistig med träskulpturer, broar och en domarring som ska locka fram fantasin hos barn. Det finns en pedagogisk finess med hela området som riktar sig till barns olika sinnen.

Träffpunkt Elfdalen är en oas i de centrala delarna av Klippan som dessutom är kostnadsfri och ska locka besökare både lokalt och utifrån. Klippans Hembygdsförening har skapat en plats för såväl unga som gamla, där kultur och historia möts i naturen och där fantasi och kreativitet stimuleras. Nils Andersson som är ordförande i hembygdsföreningen berättar att den nya styrelsen 2016 tog ett strategiskt beslut för att få in pengar till föreningen för att överleva vilket mynnade ut i Leaderprojektet ”Träffpunkt Elfdalen”.

– Kommunen har satsat 500 000 kronor och vi har gått in med 4000 ideella arbetstimmar. Leonard Anton har skapat fantastiska konstverk vilket gör platsen unik. Styrelsen och alla som engagerat sig är ovärderliga samtidigt som en eloge måste riktas till gamla medlemmar och styrelsen som byggt upp föreningen, avslutar Nils Andersson.

En nöjd trio: Mats Wetterberg och Marianne Carlson, sekreterare respektive kassör flankerar ordförande Nils Andersson.

Nu är Leonard Antons vikingaskepp på plats.

kia.com

7 ÅRS NYBILSGARANTI

Frihetskontraktet

Kia Privatleasing från 1795 kr/mån

Med Kia Privatleasing infinner sig en känsla av frihet. Du slipper binda upp pengar i ett bilköp, utan kan istället använda dem till dina favoritintressen. Service, nybilsgaranti och vägassistans ingår. När avtalstiden är slut väljer du en ny Kia om du vill. Ja, vägen till frihet ligger öppen.

Välkommen in till din Kia-handlare eller beställ online på kia.com.

✓ 0 kr kontantinsats ✓ Serviceavtal ✓ 7 års nybilsgaranti ✓ Vägassistans

RIO FR. 2095 KR/MÅN* | STONIC FR. 2495 KR/MÅN* | CEED FR. 2495 KR/MÅN* | CEED SW FR. 2695 KR/MÅN*

picanto
FR. 1795 KR/MÅN*

Få hela upplevelsen i ett kompakt format med hög stilfaktor och generös utrustning.

KIA
The Power to Surprise

Newmanbil AB Hässleholm

Södra Kringelvägen 2. Tel 0451-38 40 00. www.newmanbil.se
Öppet: Försäljning månd-fred 9-18, lörd 10-14. Service/verkstad månd-fred 7-16.30
Säljare: Urban Söderholm tel 0451-38 40 05, Emma Tideman tel 0451-38 40 06

Alla erbjudanden gäller levererade bilar t.o.m. 31/5 2019 eller så långt lagret räcker. Erbjudandena kan ej kombineras med andra rabatter eller företagsavtal och gäller endast lagerbilar. Bränsleförbrukning Ceed SW-Picanto blandad körning enligt NEDC: 4,3-5,9 l/100 km & CO_2-utsläpp 111-136 g/km; enligt körcykeln WLTP: 4,9-6,6 l/100 km & CO_2-utsläpp 127-149 g/km. *Kia Privatleasing, 36 mån, månadskostnader inkl. moms exkl. uppläggnings- och aviavgifter. Rörlig ränta. Max körsträcka 4500 mil, övermil debiteras. Sedvanlig kreditprövning sker. Slitagedelar, övriga reservdelar och ev. tillval ingår inte i priset. Fordonsskatt betalas av kunden. Uppläggnings- & fakturaavg. tillkommer. Bilarna på bilderna kan vara extrautrustade. Med reservation för eventuella tryckfel.

KLIPPAN

CLASSIC

26 maj 2019

Hembygdsparken kl 10-16

I samarbete med Klippans Hembygdsförening & Nordskånes Fordonsveteraner

Val 26 maj 2019
EUROPAPARLAMENTET

KLIPPANS KOMMUN
VALNÄMNDEN

Söndagen den 26 maj 2019
är det val Europaparlamentet

Vill du veta mer om valet?
Allmän information finner du på Valmyndighetens webbplats www.val.se och du kan även finna information via Klippans kommuns webbplats www.klippan.se

Röstkort
Valmyndigheten skickar ut röstkort med posten från början av maj månad till alla som finns angivna i röstlängden.
Om du inte fått ditt röstkort kan du få ett nytt hos Valmyndigheten eller kommunen. Vänd dig till Valnämndens kansli i Klippan, telefon 0722-396841, som utfärdar dubblettröstkort.

Rösta med bud
Den som är sjuk eller funktionshindrad och inte kan ta sig till en vallokal kan rösta med bud. Den väljare som inte har någon som kan vara bud, kan få hjälp av ett särskilt utsett ambulerande bud.
Kontakta de ambulerande buden på telefon 0722-396706 (vardagar mellan kl. 09.00-11.00)
Även lantbrevbärare har behörighet att vara bud.

Kom ihåg att röstkortet måste vara med när du förtidsröstar.
Du måste också kunna styrka din identitet för att få rösta.
Ta därför med en giltig ID-handling, t.ex. körkort eller pass.

Rösta i vallokal på valdag eller förtidsrösta
På valdagen den 26 maj är vallokalerna öppna kl. 08.00-21.00. Det framgår av röstkortet vilken vallokal du ska rösta i.

Du kan rösta från och med den 8 maj förtidsrösta i alla förtidsröstningslokaler i Sverige. På www.val.se framgår var alla förtidsröstningslokaler finns.

I Klippans kommun kan du förtidsrösta fr.o.m. 2019-05-08 i följande lokaler:

Biblioteket i Klippan

Mån, tis, tors	10-19
Ons, fre	10-16
Lör	10-13
Sön (ej valdag 26/5)	13-16

Biblioteket i Ljungbyhed

Mån, tors	14-19
Tis, fre	10-14

Bygdegården i Östra Ljungby

Mån- tors	15-19

Kundtjänst, Klippans kommun

Mån-tors	8-17
Fre	8-16
Sön (valdag 26/5)	8-21

KONSTHALLEN 15 år

Klippans Konsthall firar 15 år med en jubileumsutställning med historik och retrokänsla!

Lördag den 18 maj är det vernissage kl 11-13 och utställningen pågår endast i två veckor till den 2 juni - så passa på! Den första konstnär som ställde ut i Konsthallen år 2004 - Bertil Englert - bidrar med spännande verk i denna jubileumsutställning där även Klippans konstförening, som i år firar 75 år, är med.

Konsthallens öppettider följer Klippans bibliotek, med extraöppet sista helgen. Fri entré. klippan.se/klippanskonsthall

INVIGNING 16-17-18 MAJ
SÅGEN – MÖJLIGHETERNAS HUS

Blomgrens promenad

Blomgrens promenad är en kultur- och vandringsled som går genom den centrala delen av Klippans tätort.

Den 27 april invigdes promenaden och nu kan du när du vill ta dig en runda och få lite lokal Klippanhistoria på köpet. Hela promenaden är ca 2,5 km lång och tar ca 30-40 minuter att gå i sin helhet.

Det finns en karta att hämta på Klippans bibliotek eller i Kommunhuset. På kartan är både vandringsleden och 13 st olika kulturella och arkitektoniska sevärdheter och byggnader markerade. Det går även bra att göra promenaden utan karta och scanna mer info via QR-kod på mobil eller läsplatta. Du kan starta var som helst på kartan och ta gärna med din hund (i koppel!). Och kom ihåg: Kultur är hälsa och hälsa är kultur!

Läs mer om Blomgrens promenad: klippan.se/upplevagora

SOMMARLOV

Sommarlovet 2019 bjuder på många aktiviteter i Klippans kommun.

Programmet kommer i vecka 22.
Håll utkik!

klippan.se/upplevagora

RÄTTIGHETSUTBILDNING
med Linda Leveau

Vill du få chansen att tänka till gällande normmedvetenhet och antidiskriminering?

Projekt Hela vägen i Klippans kommun bjuder tillsammans med Näringslivsavdelningen in till en halvdag med föreläsare Linda Leveau. Linda Leveau är en uppskattad föreläsare med lång erfarenhet att inspirera och rusta verksamheter till att bli mer normmedvetna och professionella i sitt bemötande. Hon är författare till flera material kopplat till antidiskriminering och kommer bjuda på innovativa metoder i att synliggöra hinder som sätts upp av innanförskapet.

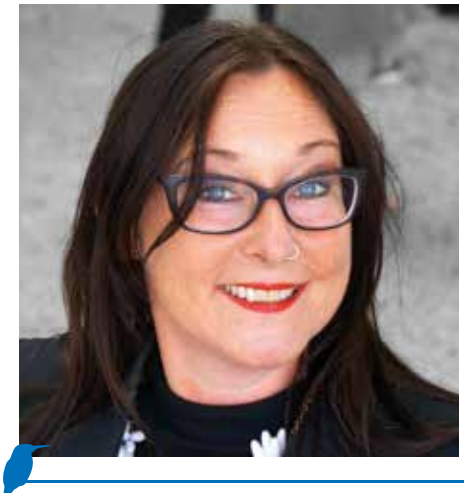

Föreläsningen vänder sig till dig som är företagare och äger rum på Hillesgården i Fastarp den 23 maj. Inbjudan till Rättighetsutbildningen skickas ut till alla de företagare som registrerat sig i vårt nya företagsregister. Har du inte fått inbjudan? Kontakta oss på: naringsliv@klippan.se

OBS! Begränsat antal platser.

VILL DU VARA DIN EGEN CHEF I SOMMAR?

Ta chansen att starta ditt eget företag. Ansök själv eller med en kompis på www.ungdrive.se

Klippans kommun erbjuder nu dig som går i årskurs 9 och 1, 2 och 3 på gymnasiet och som bor i Klippans kommun möjligheten att ansöka om att driva ett eget sommarföretag genom konceptet UngDrive. Under en fem dagars kickoff får du inspiration, workshops och säljträning för att kunna starta upp din egen affärsidé och på så sätt tjäna pengar. Du får ett startkapital på 1500 kr för att starta upp din idé och coaching av riktiga entreprenörer under hela sommaren.

Utöver detta kommer du också få lära känna många nya människor, utvecklas som person och framför allt ha riktigt roligt! Tidigare erfarenhet av entreprenörskap behövs inte, men en vilja att lära! Välkommen med din ansökan.

BRANSCHREGISTER

BANK

- SEB, Allegatan 17, 264 33 KLIPPAN.....0435-48 32 10
  www.seb.se, petter.arenhag@seb.se
- Swedbank, Storgatan 38, 264 33 KLIPPAN..... 0435-260 00
  www.swedbank.se, klippan@swedbank.se

BILDELAR

- Stigs Autoshop, Storgatan 64, 264 33 KLIPPAN.....0435-147 00
  www.stigs-autoshop.se, order.stigsautoshop@telia.com

BILVERKSTAD

- Nockes Bil - Kenoc AB, Spången, 264 52 LJUNGBYHED.....0435-44 04 87
  www.kenoc.se, info@kenoc.se

BYGGVAROR

- Optimera Svenska AB, Storgatan 81, 264 31 KLIPPAN.....0435-44 89 50
  www.optimera.se, klippan@optimera.se

CYKELAFFÄR

- Ekstrands Cykel, Storgatan 17, 264 33 KLIPPAN 0435-71 14 13
  www.tvahjulsmastarna.se, klippanscykel@telia.com

ELEKTRIKER

Bravida Prenad AB, Värmevägen 2, 264 39 KLIPPAN.....0435-77 95 48
www.prenad.se, andreas.byrlen@prenad.se

- Elon / Söndraby EL, Järnvägsgatan 28, 264 33 KLIPPAN.....0435-139 60
  www.sondrabyel.se, sondraby.el.ab@telia.com
- Herners El, Storgatan 5, 260 70 LJUNGBYHED 0435-44 04 17
  info@hernersel.se

Jensen El / Alltjänst, Tornsborg 4548, 264 54 LJUNGBYHED 070 22 86 502
- Elinstallatör med AB, www.jensen-el.se, poul@jensen-el.se

ENTREPRENAD, MARK OCH ANLÄGGNING

Fricks Entreprenad 0702-17 49 25

- KMT Klippans Maskintjänst AB, Åbytorpsvägen 25, 264 39 KLIPPAN..... 0435-191 50
  www.kmt-klippan.com, info@kmt-klippan.com

FASTIGHETSBOLAG

- Treklövern Bostads AB, Storgatan 43, 264 32 KLIPPAN 0435-121 00
  www.treklovern.se, kundtjanst@treklovern.se

FOTVÅRD

Fotspecialisten i Klippan, Storgatan 17, 264 33 KLIPPAN 0435-133 50

FÄRG - TAPETER

- Colorama, Karossvägen 1, 264 21 KLIPPAN 0435-142 62
  www.colorama.se/klippan, klippan@colorama.se

FÖNSTER OCH DÖRRAR

- FönsterFint, Hembygdsgatan 2, 234 36 KLIPPAN.....0435-107 81
  www.fonsterfint.se, info@fonsterfint.se

GÅRDSBUTIK

- Bjärhus Gårdsbutik, Bjärhus, 264 93 KLIPPAN.....0435-102 95
  www.bjarhus.se, elisabeth.hansson@lm.lrf.se

Svarta Svängens Köttbod, Bjärnarp 790, 268 68 RÖSTÅNGA.....0705-51 73 89
www.svartasvängen.se, svartasvangenskottbod@hotmail.com

HANTVERK & HEMSLÖJD

- Glaskonst, Klöva Hallar 2289, 264 92 KLIPPAN 0707-197 333
  www.glaskonst.se, glaskonst.mek@telia.com

HEMBYGDSFÖRENING

Östra Ljungby och Källna socknars Hembygdsförening
Bjerhus 4460 FASTARP, 264 94 Klippan.....070-315 17 37, 0701-13 11 20

HUND/TRÄNINGSPLATS

Skånehallen, Hembygdsgatan 4, 264 36 KLIPPAN (Maria Beck) 0702-99 35 80
www.skanehallen.se, info@skanehallen.se

Söderåsens Brukshundsklubb, Lilla Kloster 410, 264 53 LJUNGBYHED 0435-44 14 45

HUND- OCH KATTPENSIONAT

Contramarken Kennel & Hundpensionat, Storaryd 1638, 264 54 LJUNGBYHED 0708-52 51 20
Dag & Natt för Hund & Katt, Linneröd 6765, 264 93 KLIPPAN.....0722-45 20 80

INRAMNING

- IdéRika Ram, Ekbacken 693 Bonnarp, 264 53 LJUNGBYHED.....0704-49 05 48
  www.iderikaram.se, lennartsaflund@gmail.com

Fenix Frames, Maglabyvägen 236-0, 265 72 KVIDINGE.....070-670 68 01

KLÄDER

- Basthi, Storgatan 32 C, 264 33 KLIPPAN.....0435-157 15
- Gunns Mode, Storgatan 32D, 264 33 KLIPPAN.....0435-101 15
  www.gunnsmode.se, info@gunnsmode.se

KOMMUN

- Klippans Kommun, Trädgårdsgatan 12, 264 80 KLIPPAN.....0435-280 00
  www.klippan.se, kommun@klippan.se

LIVSMEDELSBUTIK

- ICA Kvantum, Ladugårdsvägen, 264 36 KLIPPAN..... 0435-296 00
  www.ica.se/kvantumklippan, hakan.cronberg@kvantum.ica.se
- ICA Nära, Storgatan 21, 264 33 KLIPPAN..... 0435-106 04
  www.ica.se, thomas.c.carlsson@nara.ica.se

MARKISER

- MP Solskydd, Värmevägen 2, 264 39 KLIPPAN..... 0734-43 44 66
  www.mpsolskydd.se, info@mpsolskydd.se

MÅLERI

Ruds Måleri, Karbingatan 22, 264 51 LJUNGBYHED 070-88 408 65

MÖBELRENOVERING - SÖMNAD

Åkälla Väv & textil, Templaregatan 20, 264 35 KLIPPAN 070-782 28 85

PSYKOTERAPI - KBT OCH PARTERAPI

KBT4U, Norra Skolgatan 2A, 264 33 KLIPPAN.....0707-56 54 88
Dobrica Vukovic, socionom, leg. psykoterapeut, kbt4u@hotmail.com

Psykologmottagning, Norra Skolgatan 2A, 264 33 KLIPPAN.....070-679 31 11
Ursula S. Henningsson leg. psykolog/neuropsykolog, www.minpsykolog.net

REDOVISNING, REVISION

- BDO, Box 103, 264 33 KLIPPAN..... 0435-76 61 31
  www.bdo.se, peter.jelinek@bdo.se

Söderåsens Redovisningsbyrå AB, Södra Kyrkogatan 1, 265 72 KVIDINGE..... 0435-203 21
www.soderasens.com, info@soderasens.com

REKLAM

- Adapt Media, Norra Skolgatan 2, 264 33 KLIPPAN..... 0435-77 90 50
  www.adaptmedia.se, info@adaptmedia.se

- upplev, handla & ät hemmavid!

RESTAURANGER

Hotell & Restaurang Rosenberg, G:a Torg 1, 265 34 ÅSTORP 042-500 77
www.hotellrestaurangrosenberg.se, info@hotellrestaurangrosenberg.se

- Norrehus, Bryggerigatan 13, 264 33 KLIPPAN 0435-101 05
www.norrehus.se, anna@norrehus.se

SMYCKEN

- Aurora Åstrand Silver & Guldsmide, Kapellgatan 2C, 264 38 KLIPPAN..... 0703-94 21 76
www.auroraastrand.com, auroraastrand@hotmail.com

SNICKERI

Ydhags Specialsnickeri, Förrådsvägen 11, 260 70 LJUNGBYHED 0707-41 10 63
www.snickeriet.info, info@snickeriet.info

TANDLÄKARE

- Klippan Dental, Järnvägsgatan 11, 264 38 KLIPPAN 0435-153 10
www.klippan-dental.se, info@klippan-dental.se

Tandvården Ljungbyhed, Tandl. Michal Wachalski
Infanterigatan 10-12, 264 51 LJUNGBYHED.....0435-44 08 00

TRYCKERI

- Adapt Media, Norra Skolgatan 2, 264 33 KLIPPAN 0435-77 90 50
www.adaptmedia.se, info@adaptmedia.se

A-Tec Textiltryck & Brodyr, Fabriksvägen 6, 264 39 KLIPPAN 0435-155 10
www.atec.nu, info@a-tec.nu

TRÄDGÅRD

Billy & Carina Trädgårdanl. HB, Svenstorp 897, 264 53 LJUNGBYHED 0705-54 88 14
billyocarina@telia.com

- Bjärhus Växtbutik, Bjärhus 7742, 264 93 KLIPPAN.....0435-102 95
www.bjarhus.se, vaxtbutik@bjarhus.se

VED

Brännestaden AB, Brännestaden 101, 284 91 PERSTORP 0739-30 93 85

VVS & RÖRMOKARE

Lilla Kloster VVS AB, Fabriksallén 25, 264 36 KLIPPAN.....0435-77 54 35
Snälleröds VVS, Mörsarevägen 6, 264 54 LJUNGBYHED.....0729-41 67 05

VÄRMEPUMPAR OCH KYLANLÄGGNINGAR

- A4U i Skåne AB, KVIDINGE.....0706-24 82 29
www.a4uab.se, info@a4uab.se

Lilla Kloster VVS AB, Fabriksallén 25, 264 36 KLIPPAN.....0435-77 54 35

• DE FÖRETAG SOM ÄR MARKERADE MED SVART CIRKEL HITTAR DU ÄNNU MER INFORMATION OM PÅ SÖDERÅSPORTALEN.SE DÄR DU ÄVEN HITTAR ERBJUDANDEN, ANNONSER, FÖRETAGS-PRESENTATIONER OCH MYCKET, MYCKET MER...

Söderås PORTALEN.SE

VILL DU SYNAS HÄR?

Fyll då i uppgifterna nedan och skicka in dem till:
Adapt Media, Norra Skolgatan 2A, 264 33 Klippan

JA, JAG VILL VARA MED PÅ FÖLJANDE:

- **SÖDERÅSJOURNALENS BRANSCHREGISTER!**

☐ **Grunduppgifter:** Företagsnamn, adress, postnummer, ort, ett tel.nummer *(Pris: 1 300 kr/år)*

☐ **Tillägg:** Web- och mailadress *(Pris: +700 kr/år)*

- **BÅDE SÖDERÅSPORTALEN.SE OCH SÖDERÅSJOURNALENS BRANSCHREGISTER!**

☐ Egen företagssida på **Söderåsportalen.se** med presentation av verksamheten i text och bild *(Pris: 3 360 kr/år)*

Företagsnamn, adress, postnummer, ort, ett tel.nummer i **Söderåsjournalens Branschregister** *(ingår)*

Web- och mailadress i **Söderåsjournalens Branschregister** *(ingår)*

JAG VILL VETA MER!

☐ Jag vill veta mer, **kontakta mig!**

Söderås JOURNALEN

KONTAKTUPPGIFTER

Företagsnamn: .....

Kontaktperson: .....

Adress: .....

Postnummer: .....

Ort: .....

Telefonnummer: .....

Mobil: .....

Webadress: .....

E-post: .....

Välkommen till

RESTAURANG MAI THAI

Allégatan 2, Perstorp • Tel: 0435- 300 53 • www.maithairestaurangperstorp.se

ASIATISK LUNCH- OCH SUSHIBUFFÉ
12 olika rätter inkl. sallad, soppa, dryck,
kaffe, kaka och friterad banan med glass.

79:-

LUNCH TAKE-AWAY
Plocka från vår buffé i en praktisk låda och ta med dig.

75:-

Lunch serveras måndag - fredag 11-14^{30}

Öppet: *Månd. 11-14^{30} • Tisd.-Torsd. 11-21 • Fred.-Lörd. 11-21^{30} • Sönd. 13-20*

Köp 10 luncher - få den 11:e gratis.