Innehåller även information från
KLIPPANS KOMMUN
www.klippan.se

APRIL • 2010

1988 - 2010

Söderås JOURNALEN

Besök vår NYA hemsida www.soderasshopping.se

Veteranerna på Järnvägsgatan

sidan 8-10

Ny tävling

sidan 13

ICA Supermarket Klippan
Storg. 21 • Tel 0435-106 04
Öppet alla dagar 9-21
Förbutiken öppen:
Mån-fre 9-19 • Lör-sön 9-15
Priserna gäller vecka 17.
Reservation för slutförsäljning och ev tryckfel.

SVENSKA SPEL GREYHOUND RACING BINGO LOTTO ATG

2 LITER ENGELHOLMS GLASS
3 sorter
14,90

Swits 4-pack frysta BERLINER-MUNKAR
FAVORIT I REPRIS!
30:- /2 st

Lantgården frysta 500 g JORDGUBBAR ELLER BJÖRNBÄR
10:-

INNEHÅLL

4 Söderåsshopping

5 Färdvägar längs Rönne å

6 BRAUNS SIDA

7 Utrota skräpet

8 Nielsens Symaskiner

9 Söndraby El

10 Inges Lek och Hobby

11 OK Kompassen/Saltito

12 Vinnare vårgarderob

13 Annonsjakten

14 PROFIL: Gunnar Friberg

15 Kommuninfo

Söderås JOURNALEN

NÄSTA NR

NUMMER	MANUSSTOPP	UTG. DATUM
MAJ	3 MAJ	24 MAJ
JUNI	31 MAJ	21 JUNI
AUGUSTI	2 AUGUSTI	19 AUGUSTI
SEPTEMBER	30 AUGUSTI	20 SEPTEMBER
OKTOBER	4 OKTOBER	25 OKTOBER
NOVEMBER	1 NOVEMBER	22 NOVEMBER
DECEMBER	29 NOVEMBER	20 DECEMBER

adapt media

ADAPT MEDIA
TEL. 0435 - 77 90 50 • FAX 0435 - 77 90 59
www.soderasjournalen.se

DINA TIPS OCH FÖRSLAG VILL VI GÄRNA HA INSÄNT TILL:

SÖDERÅS JOURNALEN/REDAKTIONEN
ADAPT MEDIA, N. SKOLGATAN 2, KLIPPAN
(V.G MÄRK MED *"MINA TIPS"*)

VI RESERVERAR OSS FÖR EV. TRYCKFEL

ANSVARIG UTGIVARE | BENGT WETTERBERG
bengt@adaptmedia.se

AD, LAYOUT, FOTO | CAMILLA H. PEURELL
camilla@adaptmedia.se

ANNONSER, LAYOUT, FOTO | ANNA-LENA LUNDIN
anna-lena@adaptmedia.se

LAYOUT, FOTO | ALBIN LUNDBERG
albin@adaptmedia.se

REDAKTIONELL TEXT | JOHAN WETTERBERG
johan@adaptmedia.se

ANNONSFÖRSÄLJNING | ANNA ROSÉN JÖNSSON
anna@adaptmedia.se
tel 0761 - 35 34 05,
0435 - 77 90 55

BRAUNS SIDA | LARS-ERIK BRAUN

TRYCK | LJUNGBERGS TRYCKERI

Tänk på rotavdraget!

FB Måleri AB

Nu är det dags att se om sitt hus!

Frank 0702-54 08 67
Bosse 0708-86 88 56

Alla som servar sin bil under 2010 bjuder vi på ett present-kort värde 250:-

VÄLKOMNA!

ÅBY BILELEKTRISKA AB
Åbytorpsvägen, KLIPPAN
Tel. 0435-133 60

MECA CAR SERVICE
DIN BILVERKSTAD

TAKPLÅT TP20
svart, vit och röd
Prisex: TP20 svart 2,5m
177:-/st

Hängränna
125 mm sv/vit
33.95/m
finns i 4,5 & 6 m längder

Reservation för slutförsäljning

Öppettider mån-fre 7.30-16.30 Tel 0413-730 62
Väg 108, 2 km norr Marieholm Fax 0413-730 81 www.birgittasplat.se

Birgittas PLÅT
EN STARK PROFIL

Köp dina skjutpartier av oss!

Egen tillverkning–låga priser

10% rabatt på vårt egna lagerhållna sortiment under hela April

HELGESSONS GLAS AB KLIPPAN

PRISVÄRDA UTERUMS-PARTIER MODEMA GLAS & ALUMINIUM AB
RING 042-50190 070-268 65 06

Ring 0435-155 02 eller 042-501 90

PLANE WOOD

SIBIRISK LÄRK
Till altan och trädgård
Trall 21 x 120, 24:-/lpm
Ljungbygatan 25, Ljungbyhed
0435-44 13 00 eller 0705-91 33 34

Öppet hus!

Den 12/5 kl 19.00 har vi öppet hus på salongen. Under kvällen kan ni lyssna på föreläsningar om hur solen påvekar huden och hur celluliter uppstår och hur de kan förbättras.

Det kommer även att finnas tilltugg och många fina vårerbjudande just denna kväll.

Välkommen!

Marieholmsvägen 9, Röstånga.
0708-81 99 62, piacente@telia.com
Boka även på: www.bokadirekt.se

piacente

Invigning av
Andreaskyrkan
Bryggerigatan 10, Klippan

Ekumenisk gudstjänst
Söndag 2 maj kl 10.00
Olof Sandström, EFS-brass
Servering

Alla hälsas välkomna!

www.andreaskyrkanklippan.se

Lite mer information om Söderåsshopping.se

Vad tycker du om Söderåsshopping? Varför har ert företag valt att gå med?

Joel Mattiasson
Börjessons Bil

- Jag tycker att det behövs en gemensam plattform som samlar företag i Klippan så att vi kan nå fler kunder. När det då satsas på någonting som på bred front ska kunna locka kunder är det självklart att vi vill vara med på detta. Jag vill använda Söderåsshopping som en stark plattform där man lägger upp annonser - då kan kunderna själva hitta vad de söker.

Pernilla Pegelow
Conditori Hjärtat

- Det är bra med ett lokalt alternativ, och genom att medverka på Söderåsshopping tror jag att vi når vår tänkta målgrupp, den lokala. Vi arbetar mycket med vår egen hemsida, och märker hela tiden att kunderna använder den, så jag tror verkligen på nätet som annonskanal. Folk hittar vår egen hemsida, och då hittar folk Söderåsshopping också.

Christer Grövnes
Riksbyggen

- Söderås Journalen är en mycket trevlig tidning, och jag tycker det är jättebra att man också satsar på nätet. Vi på Riksbyggen har inte haft så mycket lokal marknadsföring tidigare, och Söderåsshopping är ett bra verktyg för att sätta Riksbyggen på kartan i det här området.

Jenny Roth
HR Redovisning

- Söderås Journalen är en jättebra tidning, som är perfekt för oss företagare i Klippan. Jag hoppas att Söderåsshopping ska kunna bli samma sak så småningom. Personligen kan jag tycka att hemsidan ser lite billig ut, men eftersom det inte är så dyrt att vara med så är det ett prisvärt alternativ om man vill synas och nå kunder via nätet.

Trafiken ökar hela tiden!

Söderåsshoppings företagssidor har på 10 veckor haft 7912 besök, och det mest besökta företaget har visats 134 gånger. Föreningssidorna har besökts 3992 gånger, och den mest eftersökta föreningen har haft 33 besök. Hungriga Söderåsshoppingbesökare har dessutom gjort 646 sökningar under Dagens lunch-rubriken. Här finns fina möjligheter för Söderåsområdets matställen att skaffa nya gäster.

Söderås Journalen exklusivt på webben

Från och med mars månad lägger vi under en speciell flik på hemsidan ut reportage som är exklusiva för nätet. Reportagen under den här rubriken är sådana som av någon anledning inte passar rent utgivnings- eller utrymmesmässigt för Söderås Journalen. Ett bra komplement till tidningen med andra ord!

Gästboken går att använda på alla möjliga sätt

Vare sig man vill uttrycka sitt gillande, kommunicera med oss på något sätt eller efterlysa en schäfer (!) så välkomnar vi alltid inlägg i vår gästbok.

Gör ett inlägg i gästboken

Rubrik

Text

Signatur

Fyll i 123 i rutan (spamskydd)

Skicka!

Samtliga ovanstående fält måste vara ifyllda innan

Gästbok

Reportage

Om man vill få ett reportage i söderåsjournalen, vart skall man vända sig då? :)

Oskar (2010-04-07 22:44:36)

Hej! Vill Du synas i Söderås Jornalen så kontaktar Du Anna Rosén-Jönsson på tel 0435 - 77 90 55 eller 0761 - 35 34 05. Vill Du hellre maila kan Du göra det på anna@adaptmedia.se
Bengt Wetterberg

Schäfertik

Hej Alla.
Här kom en schäfertik o hälsa på mig just nu. Bor i Skärälid o just nu liger hon o sover i uterummet.
Jonas
0707/202273

JOnas (2010-03-22 12:50:59)

Hej, Jonas! Att kunna anmäla bortsprunga hundar är ett användningsområde på Söderåsshopping.se som vi inte själv har tänkt på! Men där ser man vad fantasi, kreativitet och känsla för det lokala kan ge! Kul! Skriv gärna i gästboken hur det gick sedan!
Bengt Wetterberg

Vill du vara med på Söderåsshopping?

Kontakta
Anna Rosén Jönsson

adapt media

0435-77 90 55

eller gå in på soderasshopping.se/anmalan

Vill lyfta fram de små orterna

Naturskyddsföreningen Söderåsen och Föreningen Klippanbygdens Natur vill stimulera besöksturismen kring Söderåsen. Därför genomför man sedan början av året en förstudie inom ramarna för ett så kallat leaderprojekt. I denna arbetar man med att samla in faktauppgifter om orterna som ligger i närheten.

- Vi har anställt en projektledare som suttit placerad på turistbyrån i Klippan, och har också kontaktat de näringsidkare från Klippan till Höör som skulle kunna tjäna på att besöksturismen i området ökade, säger Bengt Hertzman från Naturskyddsföreningen Söderåsen

Natur och historia

Så småningom är tanken att en folder och en hemsida ska produceras. I dessa ska man presentera alternativa färdvägar kring Söderåsen, och även upplysa om var man kan hitta övernattningsmöjligheter, cykelreparatörer och bensinmackar, för att nämna några exempel.

- Många av de små orterna mellan Höör och Klippan, som till exempel Anderstorp, Riseberga, Färingtofta eller Bonnarp har massor att erbjuda, både när det kommer till naturupplevelser och berättelser om gamla tider, säger Bengt Hertzman.

Resurspersoner

För att få fram information har man därför tagit kontakt med så kallade resurspersoner i ett tjugotal orter. Planen är att få fram så pass mycket information om bygden att det så småningom ska finnas underlag till foldern och hemsidan. Hur detta ska finansieras är i nuläget oklart.

- Vi hoppas kunna hitta en form för en fortsättning, och med anledning av det önskar vi kontakt med fler lokala näringsidkare som är intresserade av projektet, säger Bengt Hertzman.

Finns det någon som kan tänkas vara intresserad av att bidra med information till Färdvägar längs Rönne å, kontakta i så fall Klippans Turistbyrå.

Foto: Annah Gard. Fr v. Bengt Hertzman, Roland Billqvist och Inger Persson

Erbjudandet gäller 26/4 - 10/5

Tex Mex-hamburgare 35:-
90 g. Bröd, tacosås, jalapeno, sallad, ketcup

Hawaiiburgar-tallrik 150 gr 74:-
Milkshake (vanilj, choklad, jordgubb, banan),bröd, dressing, lök, tomat, sallad, ost, ananas, kethcup & pommes

TORGKIOSKEN LJUNGBYHED

Chorizokorv 15:-

Öppet:
Mån-fre 9 - 21
Lör-sön 10 - 21

Välkomna!

Vi finns, om du behöver oss

Vi hjälper dig med begravning, gravsten, juridik och försäkringar. Du är varmt välkommen in på vårt kontor.

Vi gör även hembesök och har jour dygnet runt.

Öppet: Måndag-fredag kl. 09.00-13.00.

Storgatan 28, Klippan
Tel. 0435-102 15
www.fonus.se

FONUS

BRAUNS SIDA

…och så nås Braun
Tfn 0435-71 11 50 mobil 0739-79 34 54
E-post: leb.klippan@passagen.se

Nackarpsdalen lockade

Nackarpsdalen vid Röstånga var under 1900-talets början ett uppskattat utflyktsmål. Dessutom en plats för stormöten. Den 17 augusti 1905 hölls det största mötet. Det var socialdemokraterna som hade upptaktsmöte, med Hjalmar Branting som huvudtalare. Det uppskattades att 5 000 besökare fanns på plats. De hade kommit dit bland annat genom att extra tåg satts in på sträckan mellan Klippan och Eslöv. Det strömmade dit människor hela förmiddagen. De frågor som var i centrum var: rösträtt och strejkrätt. Talare var Verner Rydén från Malmö, A J Christiernson från Helsingborg och Hjalmar Branting.

Kort företagsliv

Det finns företag med mycket lång historia. Men även de med mycket kort. Till de senare hör Klippans Glassliperi, med start 1921. Företaget tog vara på intresse för finare glasarbete. Det köptes in kvalitativt högtstående glassorter, som slipades till så kallade "kristaller" i form av vaser, skålar och andra prydnadsföremål. Fyra personer sysselsattes. Klippanföretaget hade otur att komma på "tåget" sent. Redan 1923 uppges officiellt att det upphörde. Marknaden "dog ut". I verkligheten var företaget med till 1928.

Märkesdagar

1935. Minnesstund hölls i Klippan på tioårsdagen av Hjalmar Brantings död.
1940. 1 maj blev medborgardag under parollen "ett enigt folk för fred och frihet"

Som sagt...

"Civilisation – allt vetande som förs vidare."
(John A J Gowlett, antropolog vid universitetet i Cambridge).
"Kultur – omgivningen tvingas in i ett system av regler."
(Samme Gowlett).

Rosen – urgammal, världsvid, symbolrik

Det finns blommor som anses som särskilt exklusiva. Rosen är en – "blommornas drottning" - kallad, den mest odlade blomman i världen. Få villaträdgårdar i Söderåsbygden saknar rosor.
Rosen är äldre än människan. Den fanns redan på tertiärtiden – för 70 miljoner år sedan – har paleontologer konstaterat. Men vildrosen – förädlade rosors ursprung – finns bara på norra halvklotet. Arkeologiska fynd visar att vildrosors nypon betydde mycket på sten- och bronsålder på grund av hög halt av C-vitaminer. Länge var det som nyttoväxt – med medicinska effekter – som rosen lockade och sedermera odlades. Rosen blev även stämningshöjare och omgiven av mystik. Grekerna klädde innertak med rosor då det som sades skulle bli hemligt, i England på 1400-talet blev rosen symbol i kampen om kungamakten – "Vita" eller "Röda" rosen stod mot varandra.

En uppteckning från år 2 350 före vår tideräkning (f t v), berättar om att sumererkungen Sargon tog rosor till sitt land. Tusen år senare introducerade assyerkungen Tiglat-Pileser rosor i sin miljö. Odlandet av rosor ökade. Platons elev Theofrastos skrev en bok om "Rosodling" 300 år f t v.

Den princip som gällde var slumpen - att ha olika rosarter i närheten av varandra och se vad som hände. 1820 tog allt en ny vänding. Franska amatörers experimenterande gav sådant resultat att odlare tog efter metoden. 1867 är året då rosgrupper klart definierades. 1950-talet blev avgörande för rosor. Det blev allt vanligare att ha rosor, särskilt populära rosen "Peace" som introducerats 1942. Nu är det ovanligt med villaträdgårdar utan rosor.

Rosen "Peace" blev villaägarnas favorit.

Idag är rosen den mest sålda snittblomman i världen. Det räknas med att 150 miljoner rosor säljs per år.

"Little Artist" verkar handmålad.

"Dorola" blommar hela säsongen.

Majblomman – spreds från Göteborg

1907 såldes de första majblommorna. Det var i Göteborg. Skolbarn sålde blommorna, vars behållning gick till barn som behöver stöd. I V Sönnarslöv gav det barn kolonivistelse.
Initiativet till majblomman togs av Beda Hallberg, verksam i Göteborg inom stadens frivilliga fattigvård. Idén kom genom dottern. På Gustaf Adolfdagen 1906 kom dottern hem med en sköld placerad på kappan, som hon köpt för tio öre på väg från skolan istället för att köpa godis. Här såg Beda Hallberg en möjlighet att få in pengar. Trots motstånd beställde Beda Hallberg 100 000 blommor, som skulle säljas för tio öre styck. Det blev succé. Idén spreds över landet. Redan 1907 bildades Förstamajblommans Riksförbund. Utöver i Sverige spreds idén internationellt. 1916 såldes 400 000 majblommor på Cuba. 1922 kom idén till USA, 1933 introducerades bilmajblomman, 1998 byter Förstamajblomman namn till Majblomma, 2006 sålde 150 000 barn mellan nio och tolv år majblommor för 36 miljoner kronor.

I varje kommun bildades lokala Majblomkommittéer. I V Sönnarslövs kommun den 12 februari 1933, med sex personer: Thorsten Lidén, Maria Dahlin Hansson, Iris Hansson, Ebba Hellberg, Ernst Stolt och Hjalmar Larsson. Redan den 24 februari samma år, beslöts att ordna sommarkoloni för 10-12 barn i Magnarp, med inkvartering hos en lantbrukare. Med tiden blev det även: Barn till Skälderviksläger, badresor och lekplats. Kommittén köpte 2 000 blommor första året.

Klippan "upptäckte" turisterna – egna broschyren 50 år

Turism var en outvecklad näring i landsbygdskommuner, som i Söderåsbygden. Semesterlag och bilismen blev en "ögonvändare". Klippans första kommunala turistbroschyr kom 1960.
I Europa togs under 1930-talet frågan upp om lagfäst rätt till ledighet för den breda befolkningen. 1936 antogs en internationell konvention som rekommenderade länder att anta en semesterlag. Frankrike och Norge gjorde det samma år. 1938 blev det laglig rätt till två veckors betald semester i Sverige. Sedan 1931 hade i och för sig antagits en rekommendation om fyra dagars betalad ledighet, som en arbetsskyddsåtgärd.

Nu öppnades för bred turism i begränsad omfattning. Som den första egentliga turismen i landet räknas kurorts- och brunnsvistelserna. De började på 1700-talet och var för välbeställda.

1951 kom lagen om tre veckors semester, 1963 utökad till fyra veckor och 1977 till fem veckor. Samtidigt utvecklades bilismen i Sverige. En expansion kom i slutet på 1950-talet. Kombinationen semester och bilism gjorde att turismen började blomma, turismens betydelse uppmärksammades i kommunerna. Turistmål fanns, t ex i kommuner vid Söderåsen. Täckande broschyrer saknades. De broschyrer som fanns var näringsidkarnas, främst inom hotell och restaurang, och speglade bara egna objektet. Så var det för Nackarpsdalen, Skäralid och Klöva Hallar. En kommunal broschyr behövdes. Det insågs i Klippan 1960, då turismen kommit igång ordentligt.

Kommunalnämnden utsåg en kommitté: Folkskollärare Sven Löfdahl, direktör Eric Ottosson, personalchef Torsten Eriksson och disponent Elmer Swebe. De skulle undersöka och utreda frågan. Tanken att även presentera näringslivet ströks. Turistbroschyr behövdes, inför 1961. Upplagan blev 10 000, kostnaden 3 000 kronor. Därmed fick kommunens sin första egna turistbroschyr.

Boktipset: "**Arkeologiska upptäckte i Sverige**" av Anna Lihammer vidgar forntidskunskapen.

Uppdrag: Utrota skräpet

Det brukar ju heta att det som göms i snö kommer upp i tö – och i år stämmer väl detta gamla beprövade påstående bättre än någonsin. Som vanligt har kristdemokraterna med Bert-Inge Karlsson i spetsen tagit fasta på detta. Den 8 maj är det därför dags för deras vårstädning av Klippan.

- Alla som vill hålla Klippan rent och snyggt träffas på förmiddagen vid gatukontoret på Mammarpsgatan. Där drar vi upp riktlinjerna för dagen, säger Bert-Inge Karlsson.

Brukar genomföras i april

Idén om att vårstäda Klippan lite extra är ursprungligen en kommunfullmäktigemotion från Bert-Inge Karlsson.

- Det tenderar att bli otroligt mycket prat i politiken mellan varven – då kan det vara bra att komma med lite konkreta grejer ibland, skrattar han.

Den årliga städningen har blivit ett säkert tecken på att de varmare årstiderna är på gång. I normala fall brukar man utföra den i april, men den karga vintern har skjutit tillfället framåt.

- Vi bjuder alla frivilliga på hembakad fika av högsta klass, och ICA Kvantum ställer upp och sponsrar med korv och bröd, som grillas av scoutföreningen. Dessutom kan alla som deltar vinna fina priser i form av presentkort, säger Bert-Inge Karlsson.

Strövområden och buskage

Syftet med städningen är att kunna hjälpa till att plocka bort skräp från områden där det är lite svårare att komma till, och där många dumpar både det ena och det andra.

- Det kan handla om strövområden, buskage och skogsbryn. Vi brukar hitta alltifrån gamla reservdäck och bilbatterier till burkar, glas, strumpor, chipspåsar – man upphör aldrig att förvånas över hur mycket skräp folk slänger i naturen, säger Bert-Inge Karlsson.

De som deltar delas in i olika grupper som tar hand om olika områden. Därefter beger man sig ut, med säckar i högsta hugg. Säckarna lämnas kvar på de olika platserna, och sedan kommer Arbetscentrum och hämtar dem på måndagen.

Ringar på vattnet

Under årens lopp har Bert-Inge Karlsson också sett exempel på att tanken om vårstädning sprider sig.

- En del kommer inte med just den dagen vi städar, men hör ändå av sig och säger att "bry er inte om att komma till det eller det området, det fixar vi". Det känns oerhört kul att se den typen av ringar på vattnet.

OSCAR JACOBSON Wrangler dahlin Cuna Björn Borg Wolsey

VÅRENS JACKOR I HÄRLIGA FÄRGER! FRÅN 299:- TILL 3495:-

JACKS PIKÉ 199:- 2 FÖR 300:- 3 OLIKA

JACKS SKJORTA KORT ÄRM RUTIG 299:- 2 FÖR 400:-

Kläder Carlssons
Storgatan 32 • Klippan
tel 0435- 104 97
fax 0435- 104 98

da carma studio 0705 - 545 214
nagelteknolog • vaxning av oönskad hårväxt • manikyr • pedikyr
Vi har flyttat!
och finns numera på
N. Skolgatan 2, 2 våningen!
Välkomna!

Vill du ha mer info – ring Bert-Inge Karlsson på tel 0734-398334

Städfest i Klippan 2010

Ställ upp lördagen den 8 maj och gör vårt samhälle mer trivsamt och lite mindre mögigt!

Samling kl. 8.45 vid Gatukontorets förråd (i närheten av Bofinkenskolan). Ta med egna förslag på städområden.

Du bjuds på grillad korv o härligt hembakt bröd. Det blir utlottning av presentkort o deltagare får gratis biljett till badhuset

Välkommen!

Initiativtagare: Kristdemokraterna i Klippan i samarbete med Klippans kommun, Scoutkåren Spejaren, ICA Kvantum, Klippans köpmannaförening, BOSAB Fastighetsförvaltning AB, Lilla Kloster service AB och Agenda 21-gruppen på gymnasieskolan

Nyhet!
Landman Brikettgrill
Black Pearl Comfort 57 cm
Art nr 31342
1 995:- inkl.moms
Landman Gasolgrill
Cronos gasolgrill, 3 brännare
Art nr 12771
2 995:- inkl.moms
Ljungbyheds Lantmän
Storgatan 4 • Ljungbyhed • Tel 0435 - 294 50

Nielsens Symaskiner till salu!

Det började med symaskinsförsäljning via dörrknackning i Rosengård i Malmö under senare delen av 60-talet. 1970 öppnade han sin butik Nielsens Symaskiner på Järnvägsgatan i Klippan. Drygt 40 år senare avslutar Bent Nielsen sin karriär genom att sätta upp sin rörelse till försäljning.

- Det börjar bli dags att trappa ner. Tankarna har funnits ett par år. Jag har sagt upp abonnemanget i telefonkatalogen, och nu har jag även avvecklat mitt engagemang som kassör i Klippans Köpmannaförening. Att sätta ut butiken till försäljning är nästa steg.

Ta kontakt

Den som är intresserad av att ta över en mycket välmående symaskins- och sybehörsaffär med en kundradie som sträcker sig upp till fem mil från Klippan är därför hjärtligt välkommen att ta kontakt med Bent.

- Jag ser stora möjligheter för den som tar över. Det är en fin rörelse med bra kunder och bra leverantörer, säger Bent Nielsen.

40 goda år

Bent har trivts alldeles utmärkt i Klippan, där han sedan många år tillbaka har bosatt sig. Den speciella köpmannaanda som råder i Klippan talar han sig varm för.

- Klippan har alltid haft ett fint centrum och haft massor av olika små specialbutiker. Jämför man med Örkelljunga, Åstorp eller Perstorp så har vi många fler branscher representerade här.

Varför har han då "klarat sig" i 40 år? Bent har inget entydigt svar, men efter lite hjälp på traven från Söderås Journalens utsände så börjar han fundera och kommer på i alla fall en orsak: Danskt gemyt!

- Vi danskar har en lite annorlunda inställning än vad svenskar har. Jag tycker det är kul att "flabba" med kunder som kommer in. Många tittar förbi bara för att slänga lite käft, och då är det viktigt att man har tid för det – för även om kunden inte handlar just idag så kommer han eller hon alltid tillbaka.

Gigantisk utveckling

Utvecklingen när det gäller symaskiner sedan Bent startade butiken 1970 illustrerar han med en gest: ett pekfinger som riktas rakt upp emot taket.

- Det har hänt otroligt mycket. Jag säljer symaskiner idag som man kopplar ihop med datorn, och så syr man med hjälp av olika sorters program. Det finns hur dyra maskiner som helst. Många har det som en hobby, precis som några spelar golf så finns det folk som tycker det är roligt att ha avancerade symaskiner.

Service och reparationer

Förutom försäljning av symaskiner från Singer och Husqvarna (som numera tillhör samma bolag) har Bent ett fullt sortiment av sybehör. Det handlar om alltifrån blixtlås till nålar, trådar, band och bårder. Dessutom utför han service och reparationer.

- Jag fixar 95 procent av de maskiner som kommer in på egen hand, och de övriga skickar jag vidare.

40 års erfarenhet har givit massor av kunskap med andra ord. Nu hoppas Bent Nielsen att någon annan vill föra traditionen vidare.

Husqvarna VIKING

SINGER Modell 8280

- Nyttosömmar
- Knapphål fri arm
- Service

2 års Fabriksgaranti

1.595:-
ord. pris: 1.795:-

BENT NIELSENS SYMASKINER & SYBEHÖR
0435-138 66 Järnvägsg 32 Klippan

Husqvarna VIKING

Emeraldserien
116 - 118 - 203

500:- i rabatt

Erbj. gäller t o m lördagen den 8 maj

Karl-Axel ser fram emot pensionärslivet

Innan Karl-Axel Wilhelmsson startade Söndraby El 1972 hade han arbetat som anställd elektriker på andra företag. Till exempel är det Karl-Axel som satt upp armaturerna på trädstolparna på Åbyvallens träningsplan. Detta gjorde han under sin tid på Klippans Elverk. Nu är det, efter 38 år som egen företagare och 35 år på Järnvägsgatan i Klippan, dags att trappa ner.

- Jag kommer bara att jobba det här året också. Exakt när jag går hem är inte bestämt, men det blir någon gång under 2010.

Både Karl-Axels hustru Ingrid och sönerna Magnus och Stefan arbetar i företaget, och sönerna kommer att ta över firman när Karl-Axel pensioneras.

Gammal hockeyspelare

Karl-Axel Wilhelmsson menar att han kommer att sakna den dagliga kontakten med kunderna.

- Det är ju många människor man lärt känna under årens lopp. En del äldre Klippanbor kommer ihåg mig från 60- och 70-talen när jag spelade hockey i Rögle och Tyringe, och det brukar jag bli påmind om, säger han.

Hockeyn, och även förtroendeuppdrag som fritidspolitiker för centerpartiet till trots – det är ändå som ägare till Söndraby El som Karl-Axel Wilhelmsson är mest känd. De första tre åren hade han firman hemma i villan i Söndraby – därav namnet.

- 1975 var vi fyra anställda, och då blev lokalen på Järnvägsgatan ledig. Vi byggde ut 1986, och vi är idag totalt nio anställda.

Föränderlig värld

Söndraby El ingår i Elsparkedjan, och säljer, servar och reparerar hushållsmaskiner av ett antal olika fabrikat. Dessutom arbetar man med el- och datanätverksinstallationer åt både företag och privatpersoner. Och branschen har utvecklats ordentligt under Karl-Axels arbetsliv.

- Det är en föränderlig värld vi lever i, och det har varit roligt att följa utvecklingen.

Söndraby El har idag inte bara kunder i Klippan utan även ibland annat Perstorp, Örkelljunga, Röstånga och Åstorp. Karl-Axel tror att kunderna uppskattar den goda service som finns hos företag på orten, och att många hellre handlar hos hans företag än åker ut till någon av kedjorna som finns i Helsingborg till exempel.

- Vi har breda kunskaper här på firman, och det är lätt att få hjälp om något krånglar.

God kamratskap

Det är en ren slump att Karl-Axel och hans Järnvägsgatankollega Bent Nielsen trappar ner samtidigt. Men precis som Bent, och Maj-Britt Kjellsson på Inges Lek & Hobby, som du läser om här intill, hyllar han Klippan som köpmannaort och Järnvägsgatan som butiksstråk.

- Vi tre har varit här i många år och har haft ett väldigt gott kamratskap. Vi har väl inte direkt haft några gemensamma aktiviteter, men alltid växlat några ord när man springer på varandra.

Nu när Karl-Axel trappar ner ska han försöka hitta en riktig hobby.

- Jag har provat på att spela golf men det passade mig inte. Och jag har jagat tidigare, men det blev jag trött på. Jag hoppas på att kunna resa lite mer nu när jag blir pensionär på heltid.

65 år – en imponerande bedrift!

Maj-Britt Kjellsson har arbetat på Inges Lek & Hobby sedan 1945! Jo, du läste rätt – 1945. I en tid där många byter jobb vartannat eller var tredje år är troligtvis 65 års tjänstgöring på samma företag något fullständigt unikt.

- Det är väldigt roligt att jobba med leksaker. Barn är så härliga och spontana och kan säga vad som helst när som helst, skrattar Maj-Britt Kjellsson.

Tog över 1979

Hon var bara 15 år när hon sökte jobbet som butiksbiträde hos Barnkläder, som rörelsen då hette. Några leksaker började inte säljas förrän namnet Inges Lek & Hobby myntades. Inge och hans hustru Hanna drev verksamheten fram till Inges död 1978, och 1979 tog Maj-Britt över som ägare. Hon anställde Kerstin Persson, som numera är pensionär, men som hoppar in och hjälper till ibland.

- Vi har många minnen ihop, man blir ju väldigt goda kamrater när man jobbar ihop i drygt 30 år, och då säger man ju inte bara tack och adjö.

Varierande arbetsuppgifter

Hur är det då att arbeta på samma ställe i 65 års tid? Många skulle kanske tycka att det blev en smula enahanda, men Maj-Britt har trivts förträffligt hela tiden. Varierande arbetsuppgifter och glädjen att hela tiden möta nya generationer Klippanbor har så klart spelat in.

- Jag har ju gjort allt. Man märker varor, står i kassan, städar och håller i ordning. Det har aldrig blivit långtråkigt.

Järnvägsgatan

Men Maj-Britt är inte ensam om att ha hållit igång länge på Järnvägsgatan. Här intill möter du också Bent Nielsen och Carl-Axel Wilhelmsson, som också uppnått ett respektabelt antal tjänsteår, om än inte riktigt i paritet med Maj-Britts 65. Vad är då hemligheten med Järnvägsgatan kan man ju fråga sig?

- Något måste det ju vara. Här finns ordentliga parkeringar alldeles precis utanför, och man kan sätta bilen en bit bort och gå hit, det är bara att välja.

Tidlösa leksaker

Inges Lek & Hobby är en gammaldags, klassisk leksaksaffär. Här hittar man inga TV-spel, utan det är i stället fokus på annat. Leksaksbondgårdar, mjukisdjur, dockor och böcker – det enkla är oftast det geniala. Tidlöst, skulle man kunna kalla sortimentet. Och tidlöst är en benämning som också stämmer in på hela butiken.

- Många som kommer in hit i vuxen ålder med sina egna barn brukar säga att det luktar leksaker här inne och att det alltid har gjort det, skrattar Maj-Britt Kjellsson.

Dags att börja cykla igen!

Nu när den längsta och hårdaste vintern i mannaminne äntligen är över så är det säkert många som längtar efter att plocka fram cykeln ur förrådet. Några som är extra glada över att våren äntligen är på ingång är OK Kompassen. Den 28 april startar de nämligen årets upplaga av sitt cykeltrim.

- Alla som deltar har fram till den 31 augusti på sig att klara av de 45 markerade kontrollerna. Det finns tre olika slingor: Ljungbyhed, Klippan och Östra Ljungby/Stidsvig. Man betar av kontrollerna i sin egen takt under sommarmånaderna, säger Göran Larsson, medlem i OK Kompassens motionskommitté.

OK Kompassens cykeltrim är en kär gammal tradition. Kartor säljs på ett antal ställen runtom i kommunen, och genom att delta får man motion och trevliga naturupplevelser. Svarar man dessutom på ett antal frågor angående kontrollpunkterna har man dessutom chans att vinna pris vid utlottning för dem som har besvarat frågorna korrekt. Tävlingen är till för både OK Kompassens medlemmar och för allmänheten, och varje år brukar omkring hundratalet personer ställa upp.

- Den övervägande delen kommer faktiskt från allmänheten, många återkommer också år efter år säger Göran Larsson.

Trivsel – och motion på köpet!

Vad är det då som gör att cykeltrimmet blir så uppskattat? Göran Larsson har en egen teori.

- Folk tycker att det är väldigt roligt. Vi har fått mycket beröm från olika håll om att det är väldigt fina cykelturer och frågorna som man har att besvara är också mycket uppskattade. Man kan ta med sig en fikakorg om det är fint väder och göra en utflykt av det hela. Samtidigt får man ordentligt med motion på köpet.

Saltito vårshowar på idrottshallen

Den 15-16 maj bjuder Klippans egen dansförening Saltito på vårshow på idrottshallen i Klippan. I en helaftonsföreställning (tre timmar inklusive paus) utlovas jazz-, show-, musikal-, street- och balettdans – alltihop utfört av såväl unga som gamla medlemmar.

- Vi hoppas på fullsatt, säger Caritha Strand, styrelseledamot och själv dansare i föreningen.

Fjolårets vårshow blev en stor succé. Man fick till och med trycka upp extrabiljetter, då de ursprungliga gick åt som det berömda smöret i solskenet. I år bjuder man förutom på dans också på kaffeservering och lotteri i pausen.

- Om det är några företag som vill vara med och sponsra priser till lotteriet får de gärna höra av sig, säger Caritha Strand.

Händelerikt år

Det har varit ett händelserikt år för Saltito. Under november och december deltog ett antal av föreningens dansare i julshowen på Klippans Kultur Center, som också innehöll ljuva toner från musiklärarna på musikskolan samt uppträdande av elever från Ann Wilsons dansskola från Helsingborg – allt presenterat av Ann Wilson (TV-bekant från Let's Dance-juryn) själv.

- Det var väldigt kul, och vi har fått förfrågning om att vara med nästa år också, berättar Caritha Strand.

DANSFÖRENINGEN SALTITO/AKTIV UNGDOM PRESENTERAR
I ♥ DANCE
LÖRDAGEN DEN 15 MAJ KL. 13.30 & 18.00
SÖNDAGEN DEN 16 MAJ KL 13.00
I KLIPPANS SPORTHALL
PRIS VUXEN 80 KR, BARN (UNDER 12 ÅR) 60 KR
WWW.SALTITO.SE

Lilla Kloster Service AB
0708-30 18 19 0709-49 83 28
0435-44 06 77
FABRIKSALLÉN 25
264 31 KLIPPAN
lillaklosterab@telia.com
0435-44 06 77

CYKELAFFÄREN I CENTRUM
Crescent TREK NISHIKI MONARK

7-växlad Dam Crescent
5495:-
Ord. Pris 7195:-
Nya kläder från
CRAFT NU i lager!
Tvåhjulsmästarna
EKSTRANDS CYKEL 0435-71 14 13
Storg 17, KLIPPAN Vard 9-18 Lörd 9-14

Vinnaren av vårgarderob

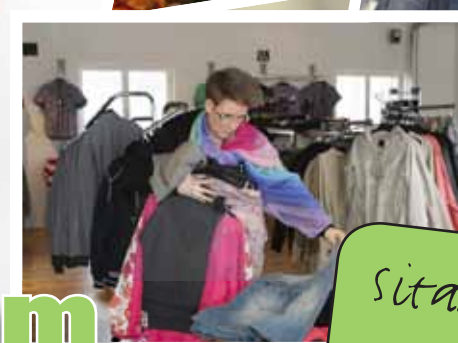

Sita rimmade hem en ny garderob

I sitt yrke inom psykiatrin klär sig Sita Menberg från Ljungbyhed alltid vardagligt, enligt ”jeans- och tröja”-stilen. När hon på fritiden spexar i showgruppen Madaroarna slår klädkoden över åt det lite mer galna och spektakulära hållet. Men så mycket kläder som ligger mellan dessa båda ytterligheter har hon inte.

- Mina tonårssöner säger ibland ”ska du verkligen ha på dig det där mamma?”, så det kanske är dags att hitta en lite diskretare stil, skrattar Sita Menberg.

Fyndigt rim

Det händer att Sita skickar in bidrag till Söderås Journalens tävlingar, men hittills har hon aldrig vunnit. Söderås Journalens redaktion föll däremot pladask för hennes självironiska och roliga rim som du kan läsa här intill. Därför fick Sita åka till klädbutiken Nova i Klippan för att plocka ut varor till ett värde av 1 800 kronor. Hon la dessutom till lite extra själv, eftersom hon hittade så mycket fina saker.

- Nu har jag hittat kläder till min sons student senare i vår, och det känns väldigt bra.

Kläder för alla storlekar

Sita har handlat lite på Nova tidigare, och kommer definitivt att återvända fler gånger.

- Är man som jag närmare två meter lång och inte direkt storlek 36 så tror man inte att man kan hitta kläder i butiker som Nova, men det gick verkligen.

Sitas vinnarrim

Varför ska jag få kläder från Nova?
Varför ska just jag ha denna gåva?
Jo, äldsta sonen ska bli student
Och då hade kläder till mej varit en fin present
Och i 20 år har jag varit äkta fru
så nya kläder hade passat nu
I min garderob finns färggranna kläder likt en cirkusartist
Att mamma liknar en clown tycker sönerna är trist
Så nu är det dags att förnya sin stil
Och sen kan jag posera glatt i profil
Snart är våren här
Och jag kommer i nya klär...

JACK & JONES
SELECTED
VERO MODA
kaffe strl 36-46
ONLY
name it. Kille & tjej 104-152 cl

Tävling V17
Tävla om en 3-rätters middag för 2 personer på Spången!
Handla varor för minst 500 kr så är du med i utlottningen!

Handla familjens vårgarderob hos oss!

Åbyplan 2 264 33 Klippan
Tel: 0435-151 30
Öppet: Mån - Fre 10-18
Lördag 10-14
Välkommen!
Madde & Lotta
Nova
fashion for you

ÄNTLIGEN VÅR!

Öppet alla dagar från 9.00

NU

har vi slagit upp portarna till vår uteservering.
Unna dig något gott och njut av solen!

VÅRERBJUDANDE I COFFEE HOUSE

Kom 2 betala för 1

(erbjudandet gäller för köp av valfri kaffe/te, bakverk samt smörgås i vårt café. Erbjudandet gäller fram till 30 maj 2010)

Ring 120 10 vid bords-bokning!

Mer information om våra menyer finner ni på vår hemsida.

Hjärtligt välkomna!

KLIPPANSGÄSTIS.

Åbyplan 3 • 264 33 Klippan • 0435-120 10
Öppet: Söndag - Torsdag 8 - 21 • Fredag - Lördag 9 - 22
www.klippansgastis.se

NY TÄVLING!!!

Vinn Mors dags-middag

Vill du hylla din mamma lite extra på Mors dag? Skriv i så fall ner varför din mamma är den allra bästa av mammor, och varför hon förtjänar en god middag i genuin miljö på Skvattemölla utanför Östra Ljungby. Värdet på middagen är 1 000 kronor, så vill du ta mer fler personer än dig själv och din mamma så får du lägga till en extra summa själv. Men 1 000 kronor är ju trots allt en bra bit på vägen, eller hur?

För att kunna komma ifråga för vinsten måste du ha möjlighet att besöka Skvattemölla på Mors dag, som i år infaller söndagen den **30 maj**. I ett kommande nummer gör vi ett reportage om ert restaurangbesök. Skicka in din motivering till Söderås Journalens redaktion, så väljer vi ut den mamma som vi tycker förtjänar en god middag allra mest.
Vi behöver ditt svar senast måndagen den 10 maj.
Adressen är som följer:

Adapt Media
Norra Skolgatan 2
264 33 KLIPPAN

Märk kuvertet
"Mors dags-middag"

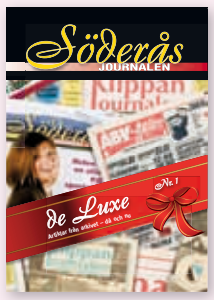

LYCKA TILL!

EXTRA VINSTER! Vi kommer även att dra tre extra vinnare som får en Söderås Journalen de Luxe-bok var.

TÄVLA i Annonsjakten!

VINSTER:
1:a pris Presentkort hos Carlssons Kläder, Klippan **500:–**
2:a pris Presentkort hos Carlssons Kläder, Klippan **300:–**
3:e pris Presentkort hos Carlssons Kläder, Klippan **100:–**
Samtliga vinnare får också en Söderås Journalen de Luxe-bok!

Vinnare Barntävling - Mars
1:a pris Filippa & Elliott Strandberg, Kpn
2:a pris Matilda Roslund, Eslöv
3:e pris David Skogh, Perstorp

SÅ HÄR GÖR DU:
- Varje pusselbit i Annonsjaktens 6 fält passar in i någon av annonserna i detta nummer.
- Du skall hitta annonserna till vilka bitarna hör. Skriv sedan annonsörens firmanamn under resp. ruta.
- Du skall alltså INTE ange tidningssidans nummer.

Sänd lösningen till: **Adapt Media, Norra Skolgatan 2, 264 33 KLIPPAN i brev frankerat med brevporto.** Glöm inte ange **"Annonsjakten"** utanpå kuvertet! **REDAKTIONEN TILLHANDA SENAST den 10 Maj 2010.**

Namn: Tel:

Adress:

PROFILEN:

Gunnar Friberg

En riktig ”friskus”

Han är en riktig ”friskus”, Gunnar Friberg från Röstånga. Sin A-lagsdebut i Röstånga IS gjorde han så tidigt som 1955. Den egna karriären lades definitivt på hyllan 1989, då han slutade i oldboyslaget. Numera är det istället träning och lagledning för klubbens P16-lag som gäller.

- Min tanke är att det här är sista säsongen. Jag har följt killarna i laget sedan de var små, och eftersom årets säsong är den sista innan de blir juniorer så känns det som ett bra tillfälle, konstaterar han.

Gemenskap

Fotbollen har alltså varit en del av Gunnars liv under sex decennier! Vad är det då som gör att han trivs så bra med denna ädla sport, vare sig han tituleras spelare, tränare, lagledare eller styrelseledamot?

- Det roligaste med fotbollen är att den skapar gemenskap. Idrotten har en viktig roll när det gäller att fostra våra ungdomar, och speciellt lagidrott är bra. Då lär man sig både konsten att vinna och att förlora, men också att ta hänsyn till andra.

21 Vasaloppsstarter

När han inte spelat fotboll har Gunnar ägnat sig åt andra sporter, bland annat har han åkt längdskidor. På den gedigna meritlistan står inte mindre än 21 stycken Vasalopp! Debuten gjorde han 1983, då han också presterade sin hittills bästa tid – knappt sju timmar (6.58 för att vara exakt). De påföljande 15 åren åkte Gunnar Vasaloppet varje år. Nu på senare tid har det blivit några små ”glapp” här och där. I år fick han till exempel avbryta sin Vasaloppssatsning på grund av en skada. Men hur känner sig egentligen kroppen efter nio mil på skidor?

- Det är inte så farligt som man skulle kunna tro. Man måste ju hålla ett så lågt tempo att man verkligen orkar hela vägen. Det går inte att gå ut hårt, för då håller man inte hela vägen in i mål. De första 15 åren, när jag verkligen var tränad var det ganska skonsamt, men nu när man inte är lika tränad längre blir det jobbigare, skrattar han.

Men de idrottsliga prestationerna tar inte heller slut här. Gunnar har sprungit ett antal Lidingölopp (30 kilometer), och ägnar sig dessutom fortfarande åt orientering i OK Kompassen.

- Orientering är riktigt kul. Där ska man inte bara springa, utan det gäller att hålla igång huvudet också.

Bilmekaniker

Men idrotten har så klart alltid varit en fritidssysselsättning för Gunnar, som i det civila arbetat som bilmekaniker på Bröderna Waldemarssons i Röstånga. Direkt efter militärtjänsten fick han anställning där, och sedan blev han kvar, och arbetade både för bröderna Waldemarsson och för deras efterträdare.

- Att vara bilmekaniker var väldigt omväxlande. Förr i tiden arbetade man ju med alla bilmärken och biltyper, nu är det mer specialiserat.

Nattöga

Gunnar Friberg har varit Röstånga trogen under hela livet, och i och med sin offentliga gärning inom idrottsföreningen är han ett bekant ansikte för många. Han var också en av initiativtagarna till att starta upp Nattöga i slutet av 90-talet.

- Vi hade mycket krångel här i Röstånga med tjuvar och banditer som var fräcka till tusen, och gjorde det ena inbrottet efter det andra. Genom att organisera grupper som patrullerade i villaområdena nattetid så minskade inbrotten betänkligt.

- Jag får säga att vi hade ett väldigt gott samarbete med polisen i Svalöv. Vi lyckades bli av med de flesta som ställde till det.

KLIPPANS KOMMUN

NÄSTA STEG INOM SKOLAN

Nu fortsätter vi med steg två när det gäller förändringarna inom skolan. Den första etappen av skolförändringarna genomfördes till terminsstarten i höstas då fyra mindre skolor las ner. Till höstterminen i år flyttar högstadieeleverna i Östra Ljungby och på Antilopenskolan till Snyggatorpsskolan och Träningsskolan flyttar till Antilopenskolan.

Förändringar inom skolan är nödvändiga för att möta allt högre krav. Genom att samla ihop våra resurser, samverka mer och ha bättre klassindelningar kan vi erbjuda en högre kvalité i undervisningen och bättre klara av ökade krav från våra elever. Dessutom behövdes förändringarna för att vi ska kunna använda våra resurser på allra bästa sätt för alla elever.

Skolorna kommer också att ställas inför nya och högre krav i allt fler ämnen. Redan lönar det sig att läsa mer matematik, språk och naturvetenskap för att bli antagen på högskolan. Eleverna kommer därför att i större utsträckning välja språk och matematik på gymnasiet. Det påverkar i sin tur högstadiet där fler kommer att vilja läsa dessa ämnen. I framtiden måste vi kunna erbjuda olika typer av klasser tex en klass med elever som är särskilt intresserade av matte.

En annan förändring gäller intagningen till gymnasiet. I framtiden kommer det att behövas godkänt i nio av tolv ämnen för att komma in på gymnasiet för vidare studier på högskolan. Idag krävs tre.

Snyggatorpsskolan planerar nu för att ta emot högstadieeleverna från Antilopenskolan och Norrekrok. Skolan kommer att få ytterligare två parallella klasser i årskurserna 7, 8 och 9 utöver de fyra som finns idag. Träningsskolan flyttar till Antilopenskolan som byggs om för att kunna ta emot sina nya elever. Barnen i F-åk 5 på Snyggatorpskolan flyttar in i paviljongen där Träningsskolan finns idag.

Sedan terminsstarten arbetar elever och lärare på alla berörda skolor tillsammans med miljön på Snyggatorpsskolan, både inne och ute. I innegruppen ingår både lärare, elever, arkitekter och tjänstemän från kommunen. Tillsammans ska de ta fram en mer besöksvänlig entré och ett bättre uppehållsrum för eleverna. I senare etapper ska lärarna också få en trivsammare arbetsmiljö. En motsvarande grupp finns för utemiljön som bland annat planerar både fotbollsplan och längdhoppsbana på skolgården.

Alla elever som ska till Snyggatorpsskolan kommer att bjudas in dit till en lunch och för att bekanta sig med sin nya skola. Berörda föräldrar kommer att bjudas in till ett föräldramöte. Lärarna som ska flytta över till Snyggatorpsskolan har redan haft möten med sina blivande kollegor.

Vårt mål är att vi kan välkomna våra elever redan till höstterminen med nya och fräscha miljöer både ute och inne och till en skola som kan erbjuda alla elever bättre möjligheter i framtiden.

Tommy Cedervall

Ordförande i Barn- och utbildningsnämnden

KLIPPANS KOMMUN bygga hus i Klippan - www.klippan.se

VÅRFEST

SEJRBO & SON AB
Nyrökt Ål

Dymöllans Ålrökeri
Lördag 8 maj kl. 11 – 18.

Nu är det dags för vår traditionella vårfest, där vi säljer vår omtyckta fisktallrik med rökt ål, kall-varmrökt lax och sill. I detta ingår även salladsbuffé, bröd och dryck. Det kommer också finnas möjlighet att grilla korv.

Musikunderhållning, lotterier, tipsrunda och för barnen olika aktiviteter

Självklart är vår butiksförsäljning öppen.

Under dagen erbjuder vi specialrabatter!

ALLA VARMT VÄLKOMNA

SEJRBO & SON AB - DYMÖLLANS ÅLRÖKERI

Tel butiken: 0435 -152 43, Mail: sejrbo-sonab@swipnet.se

www.sejrbo.com

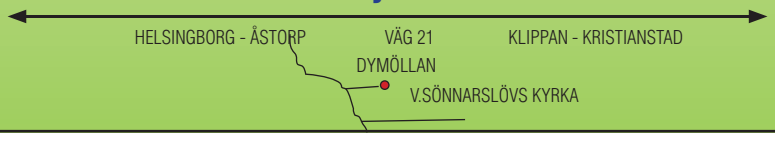

ROBOTA PUMPAR OCH PUMPAUTOMATER

30% RABATT

RÖRMONTAGE AB

STORGATAN 16, 264 00 KLIPPAN
Tel. 0435 - 71 12 75, fax 0435 - 100 25

Rent & snyggt

Allt för din altan

Nilfisk Högtryckstvätt
Nu: 1995:-
Ord.pris: 3695:-

Tralltvätt
1 liter 59:-
5 liter 159:-

Grön Fri
1 liter 139:-
5 liter 595:-

Träolja V
5 liter 229:-

Nilfisk-C125.3-8pad
125 bar, fordonsborste, altantvätt, 15 m avloppsrensare, skummunstycke och två tvättmunstycke.

/OPTIMERA/

HELSINGBORG Fäktmästaregatan 8 / 042-19 41 00 / Mån-Fre 7-18 Lör 9-13 HÖGANÄS BRÄNNERIGATAN 2 / 042-33 43 00 / Mån-Fre 7-18 Lör 9-13
KLIPPAN ÄNGELHOLMSGATAN 15 / 0435-44 89 50 / Mån-Fre 7-18 Lör 9-13
www.optimera.se